Продажа

6+-к.квартира, 135.9 м², 5/5 эт.

Санкт-Петербург,

г Санкт-Петербург, Конногвардейский б-р, д 9

- Адмиралтейская
- Садовая
- Сенная площадь

₽ 20 800 000

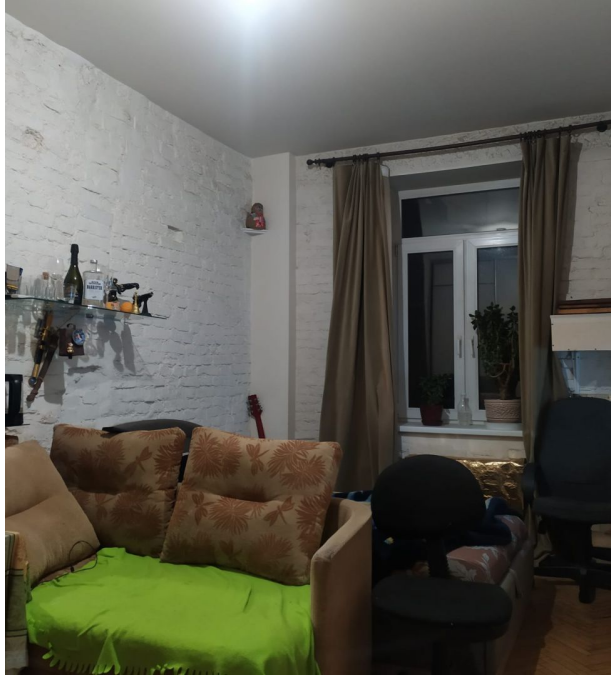

Квартира расположена в историческом центре, рядом с Исаакиевским собором, на тихом Конногвардейском бульваре.
До Медного всадника 3 минуты пешком, до Дворцовой площади 12 минут через Александровский сад.
Окна квартиры во двор на запад, но напротив дом ниже, поэтому в квартире всегда светло.
Собственников всего три, расселение легкое, все готовы расселяться. Лифта нет.
Просмотры в основном по вечерам. Татьяна.

Количество комнат: **6+**
Общая площадь: **135.9 м²**
Площадь кухни: **14.6 м²**
Этажей в доме: **5**
Ремонт: **требует ремонта**
Высота потолков в метрах: **3 м.**
Апартаменты: **нет**

Год постройки дома: **1846 г.**
Жилая площадь: **87.6 м²**
Этаж: **5**
Тип санузла: **Раздельный**
Вид из окон: **во двор**
Тип дома: **кирпичный**
Тип продажи: **Альтернативная**

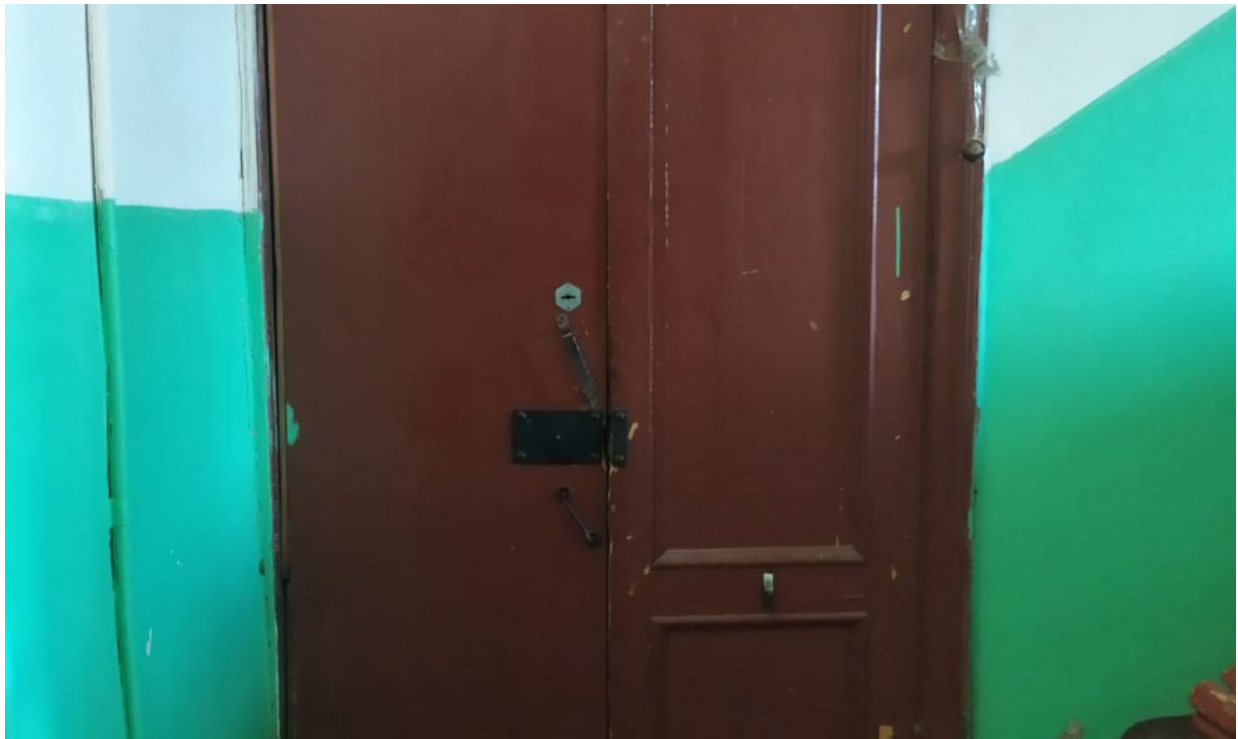

КОННОГВАРДЕЙСКИЙ
БУЛЬВАР
9
ВИНОТЕКА

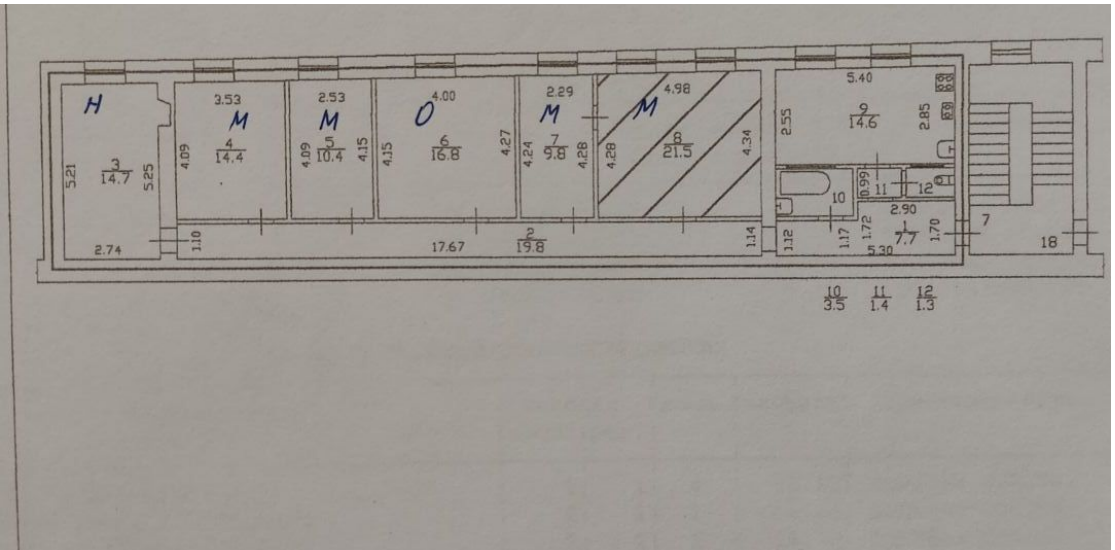

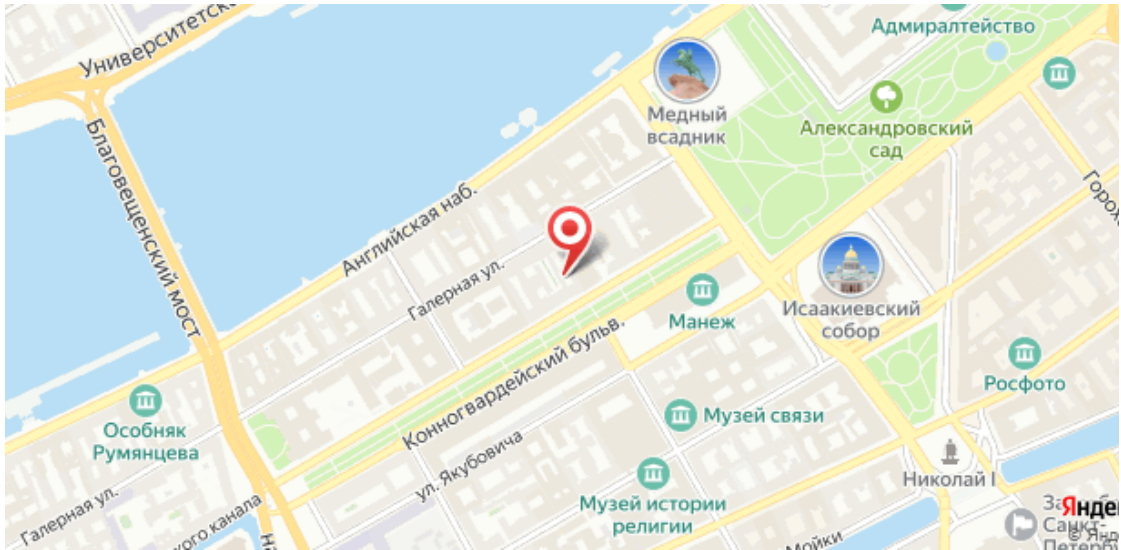
Университетская
Адмиралтейство
Медный всадник
Александровский сад
Благовещенский мост
Английская наб.
Галерная ул.
Манеж
Исаакиевский собор
Конногвардейский бульв.
Росфото
Особняк Румянцева
Музей связи
ул. Якубовича
Николай I
Музей истории религии
Мойки