Продажа

GloraX Василеостровский Корпус 5

Санкт-Петербург,

Санкт-Петербург, ул Челюскина

Приморская

₽ 9 349 999

Жилой комплекс «GloraX Василеостровский» представляет собой 5 квартал проекта «Golden City». Архитектурная концепция объекта разработана петербургским бюро «А.Лен». Дома выполнены в стиле «хаотизм» и украшены металлическими композитными панелями. Во всех корпусах выполнена дизайнерская отделка МОП и предусмотрены колясочные.
В ЖК «GloraX Василеостровский» предложено множество планировочных решений: в наличии квартиры как классического типа, так и европланировки. Из части квартир открывается вид на Финский залив. Сдаются они с подчистовой отделкой, увеличенными и панорамными окнами, встроенной системой «умная квартира» и высотой потолков от 2,7 до 3 метров.
Концепция благоустройства проекта «GloraX Василеостровский» разработана компанией ARTEZA. Во дворе без машин выполнен ландшафтный дизайн с геопластикой, установлены детские и спортивные площадки, спроектированы места для отдыха, выполнено озеленение. На территории жилого комплекса предусмотрены школа с бассейном, физкультурно-оздоровительная зона с футбольным полем, беговые дорожки, место для игры в настольный теннис, площадки для игры в волейбол и баскетбол. На первых этажах расположены коммерческие помещения. Для владельцев автомобилей предусмотрен подземный паркинг с бесконтактным доступом и системой распознавания номеров.
Проект «GloraX Василеостровский» расположен в Василеостровском районе. В пешей доступности находятся школы, детские сады, медицинские учреждения, гипермаркеты, аквапарк. Выезд на ЗСД находится в 5 минутах на автомобиле. До метро «Приморская» 10 минут транспортом, а проектируемое метро «Морской Фасад» расположено всего в 1 минуте пешком.

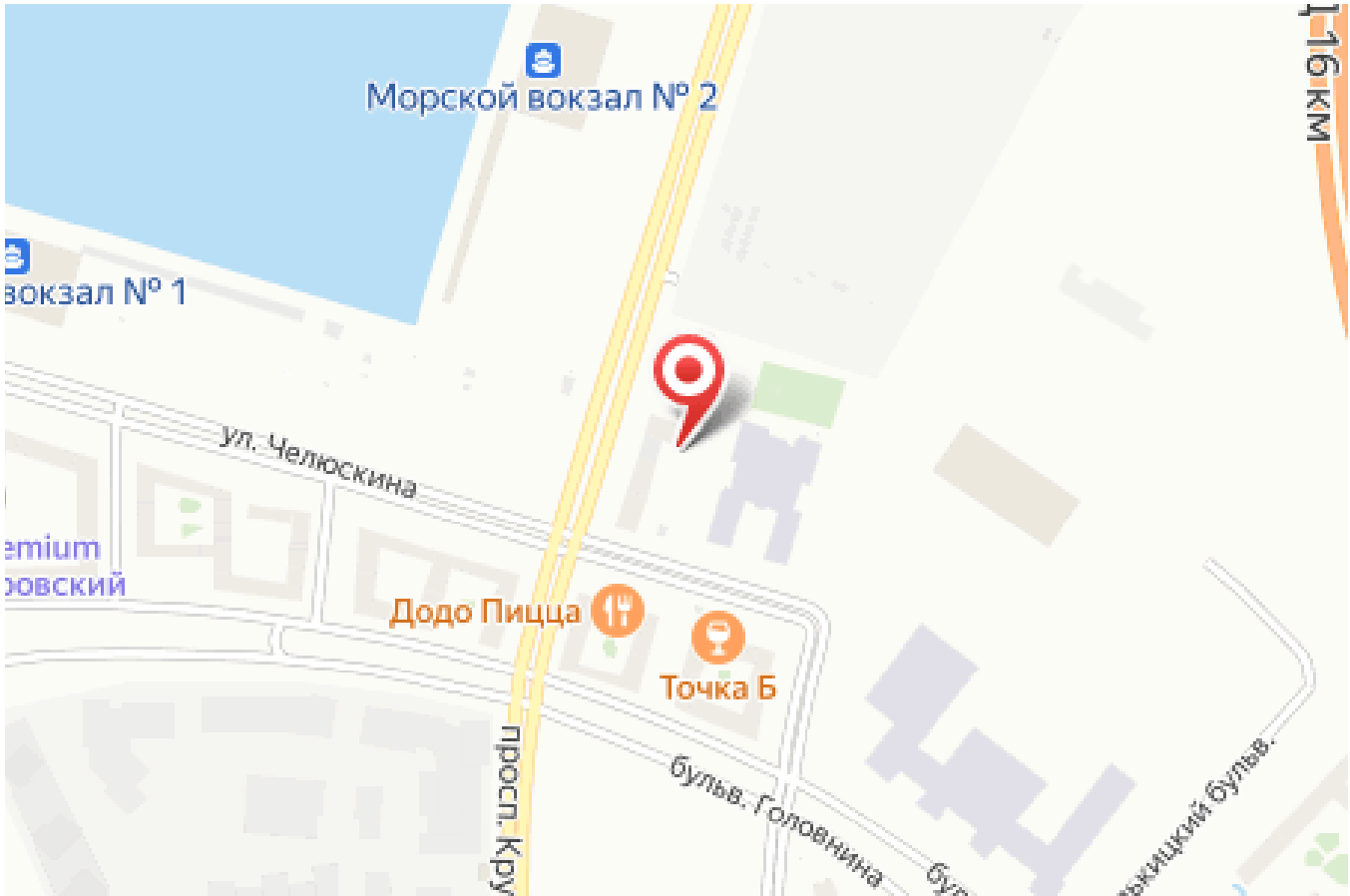

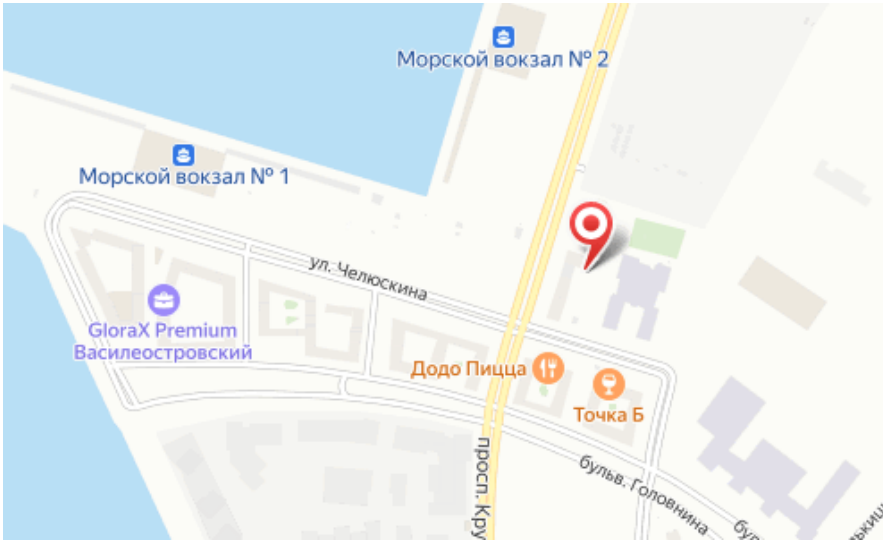

Название ЖК: **GloraX Василеостровский**
Срок сдачи год: **2024 г.**
Срок сдачи квартал: **4**

Идентификатор корпуса ЖК: **Корпус 5**
Стадия строительства: **строится**

Планировки

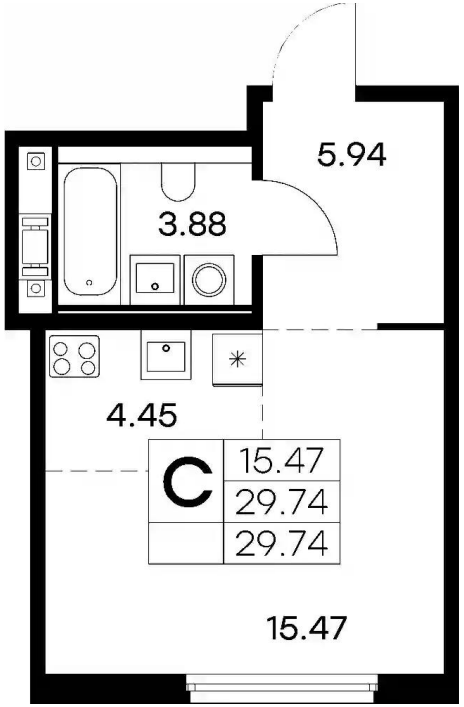

Студия

от ₽ 9 349 999

Количество комнат	Студия
Общая площадь	29.74 м²
Стоимость за м²	₽ 314 391
Жилая площадь	19.92 м²
Этаж	3
Этажей в доме	6
Тип санузла	Совмещенный

Планировки

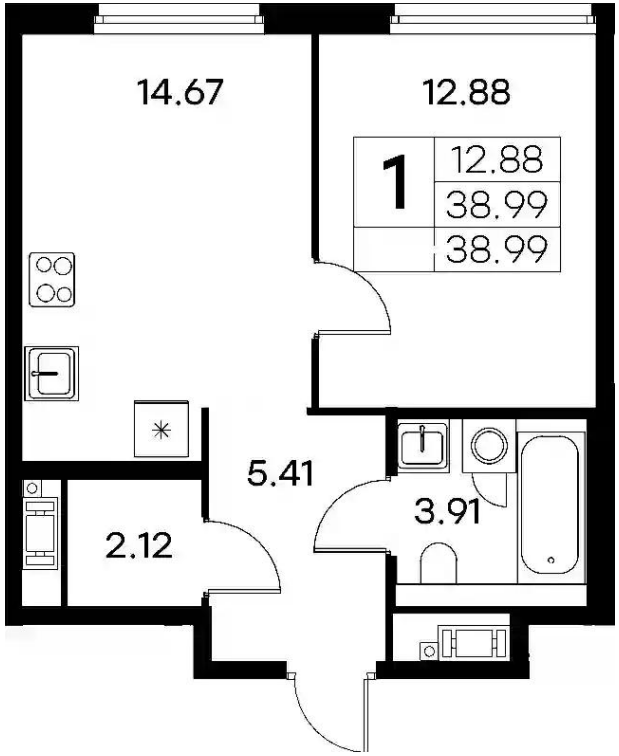

1-к.квартира

от ₽ 11 159 999

Количество комнат	1
Общая площадь	38.99 м²
Стоимость за м²	₽ 286 227
Жилая площадь	12.88 м²
Площадь кухни	14.67 м²
Этаж	2
Этажей в доме	18
Тип санузла	Совмещенный

Планировки

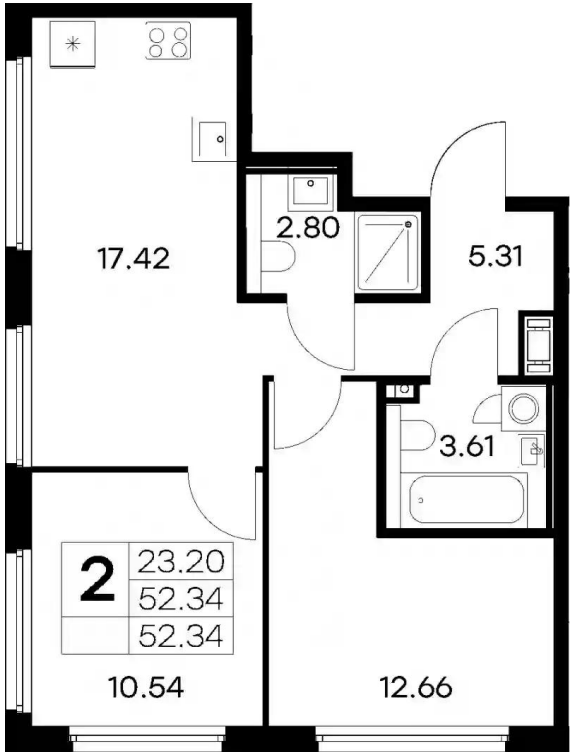

2-к.квартира

от ₽ 15 489 999

Количество комнат	2
Общая площадь	52.34 м²
Стоимость за м²	₽ 295 950
Жилая площадь	23.2 м²
Площадь кухни	17.42 м²
Этаж	10
Этажей в доме	18
Тип санузла	3

Планировки

3-к.квартира

от ₽ 20 189 999

Количество комнат	3
Общая площадь	67.94 м²
Стоимость за м²	₽ 297 174
Жилая площадь	34.3 м²
Площадь кухни	17.94 м²
Этаж	3
Этажей в доме	18
Тип санузла	3

Планировки

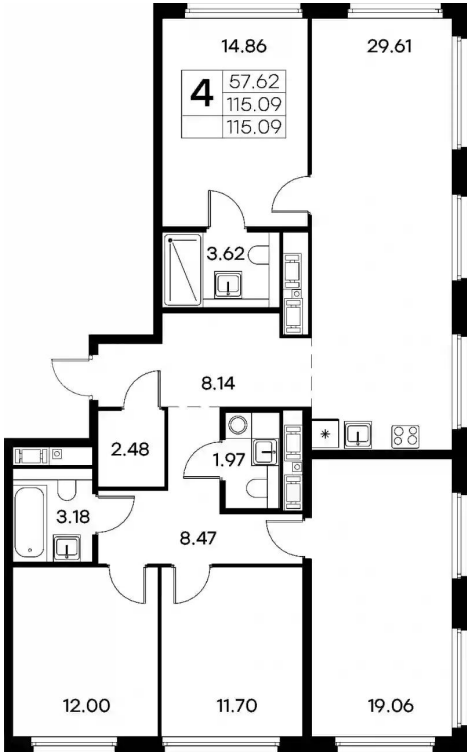

4-к.квартира

от ₽ 37 409 999

Количество комнат	4
Общая площадь	115.09 м²
Стоимость за м²	₽ 325 050
Жилая площадь	57.62 м²
Площадь кухни	29.61 м²
Этаж	14
Этажей в доме	18
Тип санузла	3