Продажа

Ювента Корпус 2

Санкт-Петербург,

Санкт-Петербург, ул Нижняя

Девяткино

₽ 3 225 150

Жилой комплекс «Ювента» представляет собой закрытый квартал европейского типа, который включает в себя 3 корпуса переменной этажности: 6, 9 и 11 этажей. Благодаря разновысотности секций внутренняя территория домов хорошо освещена. Отделка фасадов выполнена индивидуально для каждого корпуса в ярких лаконичных цветовых решениях. На первых этажах предусмотрены индивидуальные кладовые для хранения колясок и велосипедов.

В жилом комплексе «Ювента» представлен широкий ассортимент квартир: просторные рациональные планировки студий и квартир классического типа от 1 до 3 комнат. Сдаются онибез отделки. Высота потолков достигает 2,76 метра.

Территория ЖК «Ювента» благоустроена. Во дворах расположены детские и спортивные площадки. На первых этажах находятся коммерческие помещения. В проект входит свой детский сад. Для владельцев автомобилей продуман паркинг.

В пяти минутах транспортом работают крупные торгово-развлекательные центры: «Северный молл», «Гранд-Каньон», а также ТРЦ «МЕГА Парнас», «Ашан», «OBI» и «IKEA». В пешей доступности находится гипермаркет «Лента». Выезд на КАД расположен в трех минутах транспортом, станция метро «Девяткино» — в 10 минутах.

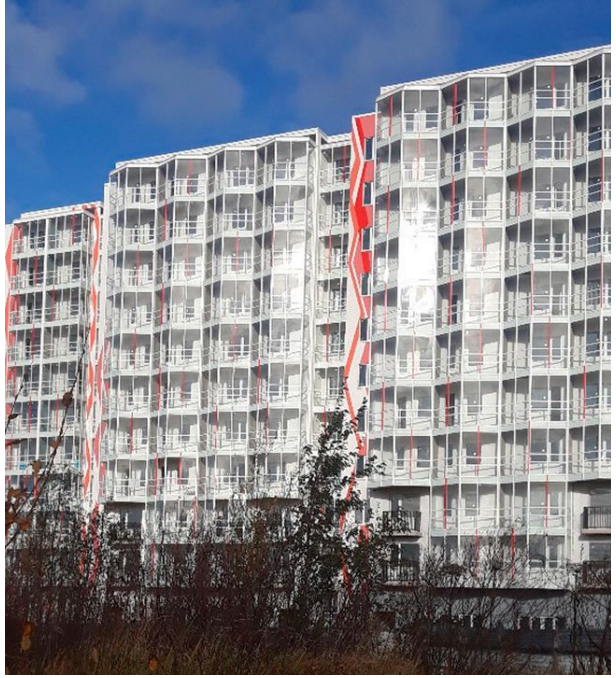

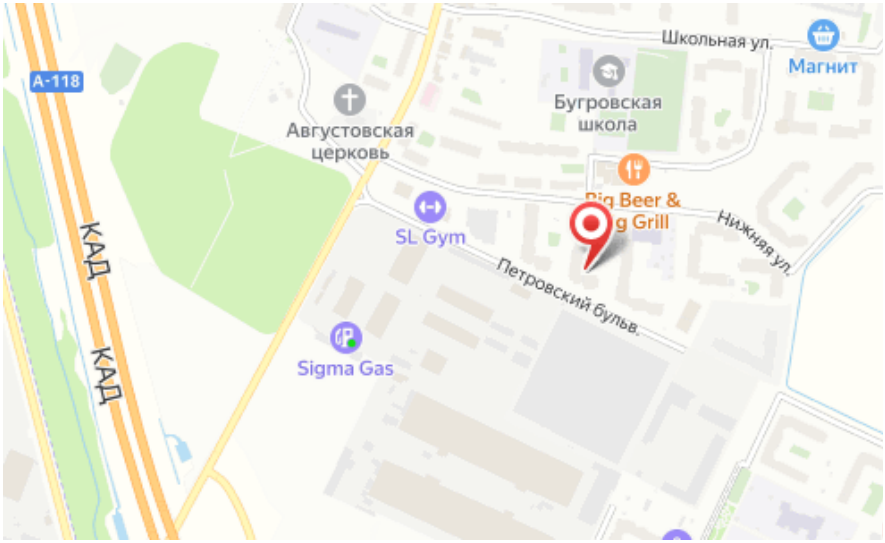

Название ЖК: **Ювента**
Срок сдачи год: **2023 г.**
Срок сдачи квартал: **2**

Идентификатор корпуса ЖК: **Корпус 2**
Стадия строительства: **дом построен, но не сдан**

Планировки

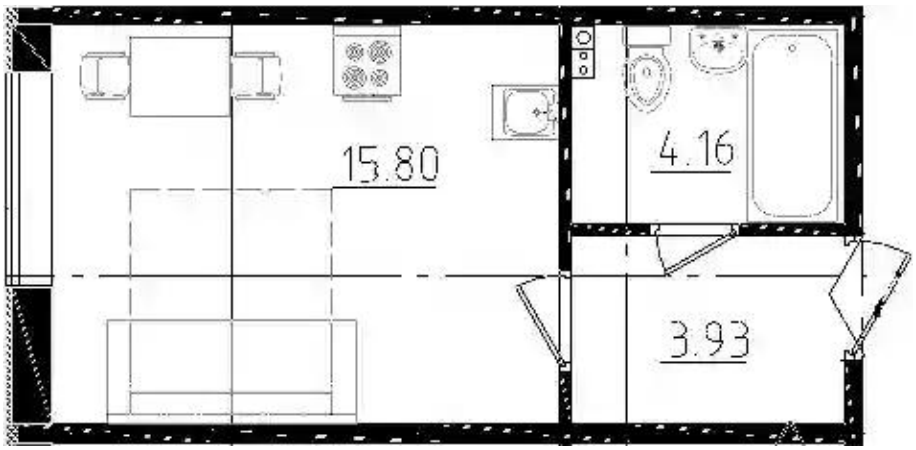

Студия

от ₽ 3 225 150

Количество комнат	Студия
Общая площадь	23.89 м²
Стоимость за м²	₽ 135 000
Жилая площадь	15.8 м²
Этаж	1
Этажей в доме	11
Тип санузла	Совмещенный

Планировки

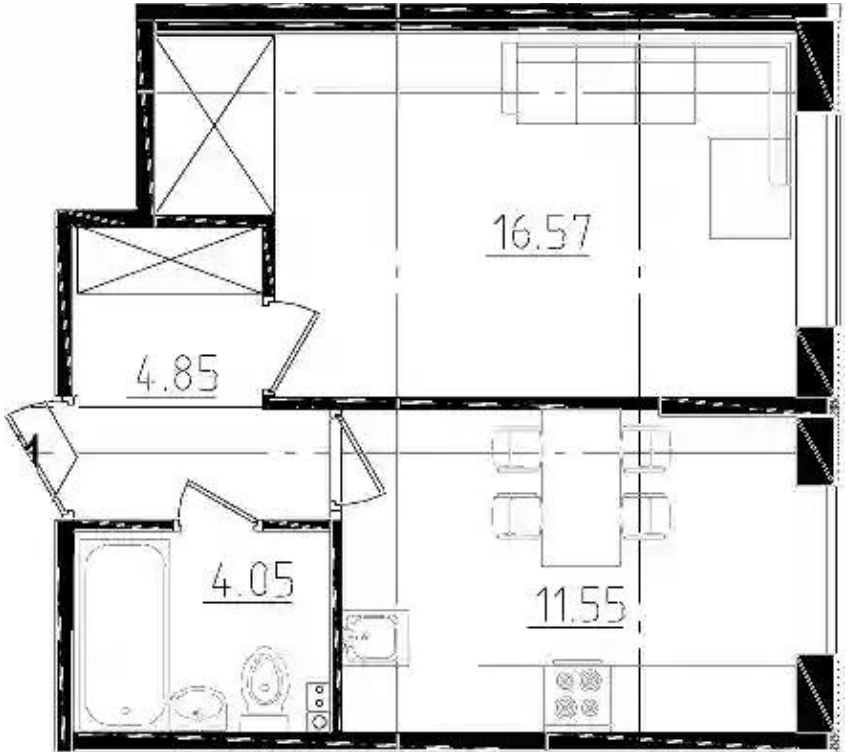

1-к.квартира

от ₽ 4 664 520

Количество комнат	1
Общая площадь	37.02 м²
Стоимость за м²	₽ 126 000
Жилая площадь	16.57 м²
Площадь кухни	11.55 м²
Этаж	1
Этажей в доме	11
Тип санузла	Совмещенный