Продажа

Master Place Корпус 2

Санкт-Петербург,

Санкт-Петербург, пр-кт Маршала Блюхера

Выборгская

₽ 6 918 829

Жилой комплекс «Master Place» включает в себя 2 корпуса переменной этажности: от 6 до 19 этажей. Архитектура комплекса спроектирована в современном стиле: разновысотные секции, гармоничное цветовое решение, большая площадь остекления. В домах выполнена дизайнерская отделка входных групп и установлены современные лифты.
В проекте «Master Place» предложено множество планировочный решений: в наличии квартиры, как классического типа, так и европланировки. Сдаются они без отделки и с чистовой отделкой Comfort в двух цветовых решениях.
В ЖК «Master Place» выполнены ландшафтный дизайн и озеленение дворов.В комплексе продуманоблагоустройство придомовой территории — установлены детские и спортивные площадки, организованы зоны отдыха. Для владельцев автомобилей предусмотрен подземный отапливаемый паркинг.
Жилой комплекс «Master Place» расположен в Калининском районе. Рядом находится большое количество парков: Пискаревский, Пионерский, Кондратьевский сад, парк Академика Сахарова. Метро «Выборгская» находится в 20 минутах пешком. В непосредственной близости расположен выезд на КАД.

Название ЖК: **Master Place**
Срок сдачи год: **2025 г.**
Стадия строительства: **строится**

Идентификатор корпуса ЖК: **Корпус 2**
Тип дома: **Монолитный**
Срок сдачи квартал: **2**

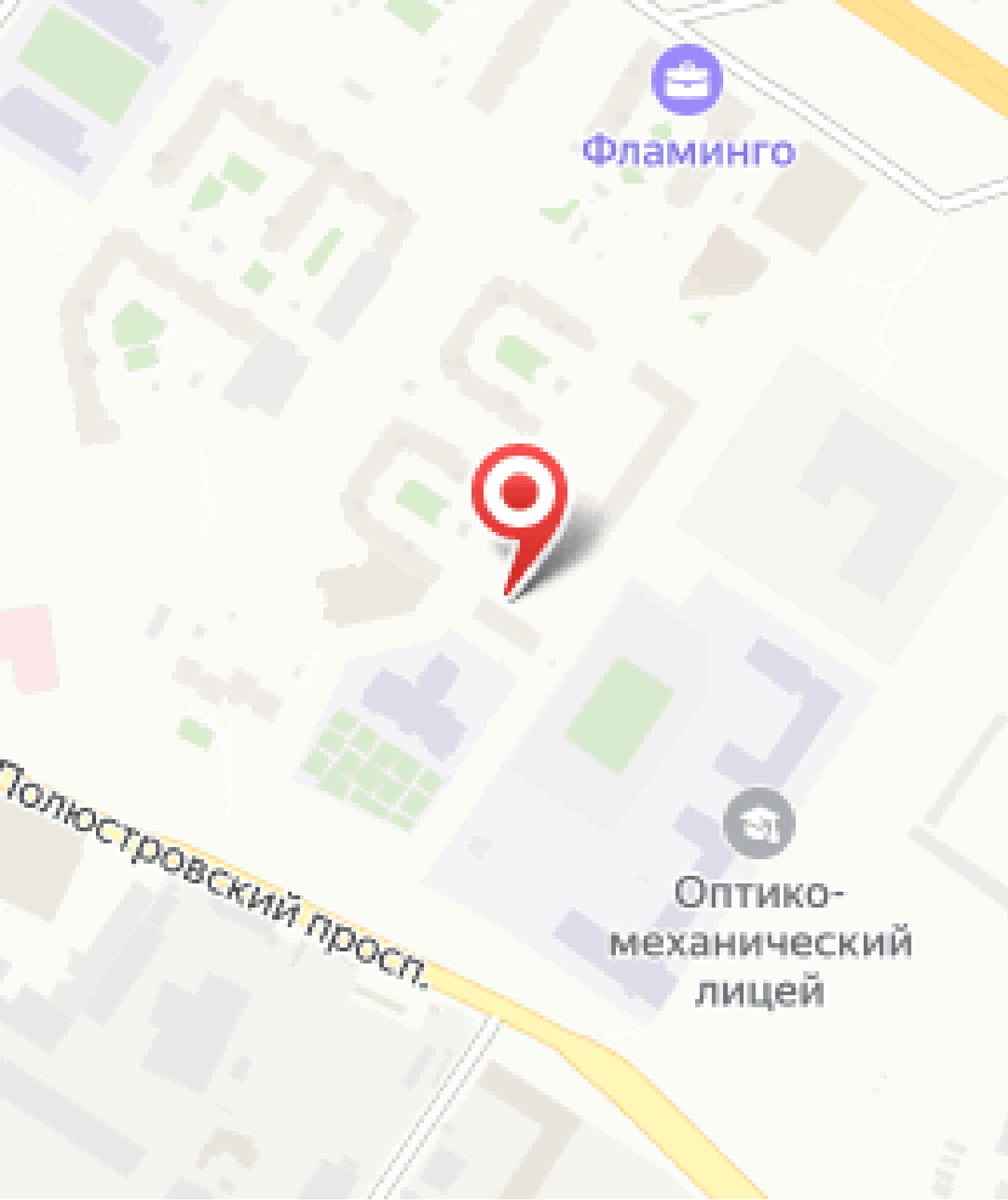
Фламинго
Полюстровский просп.
Оптико-
механический
лицей

Планировки

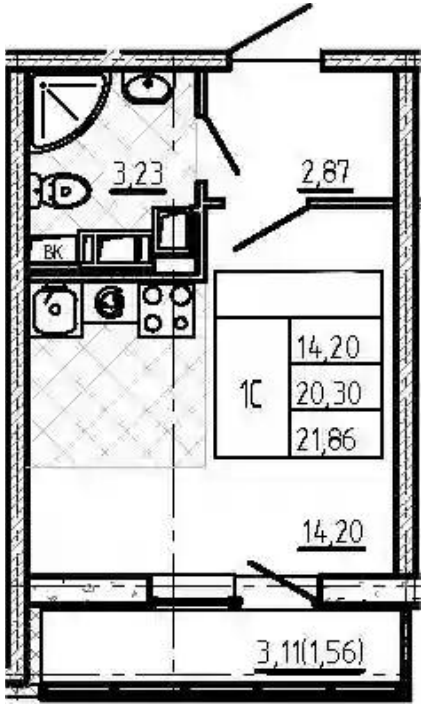

Студия

от ₽ 6 918 829

Количество комнат	Студия
Общая площадь	20.3 м²
Стоимость за м²	₽ 340 829
Жилая площадь	14.2 м²
Этаж	13
Этажей в доме	19
Тип санузла	Совмещенный

Планировки

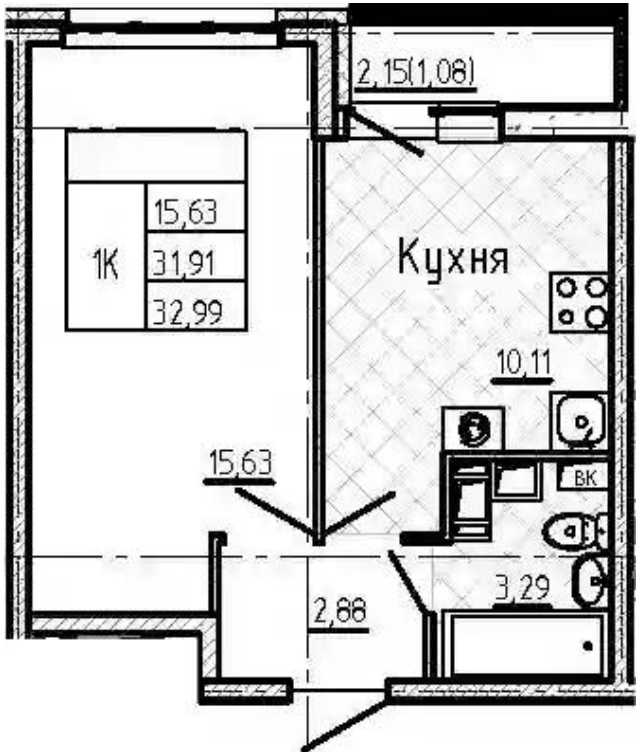

1-к.квартира

от ₽ 9 135 065

Количество комнат	1
Общая площадь	31.91 м²
Стоимость за м²	₽ 286 276
Жилая площадь	15.63 м²
Площадь кухни	10.11 м²
Этаж	19
Этажей в доме	19
Тип санузла	Совмещенный

Планировки

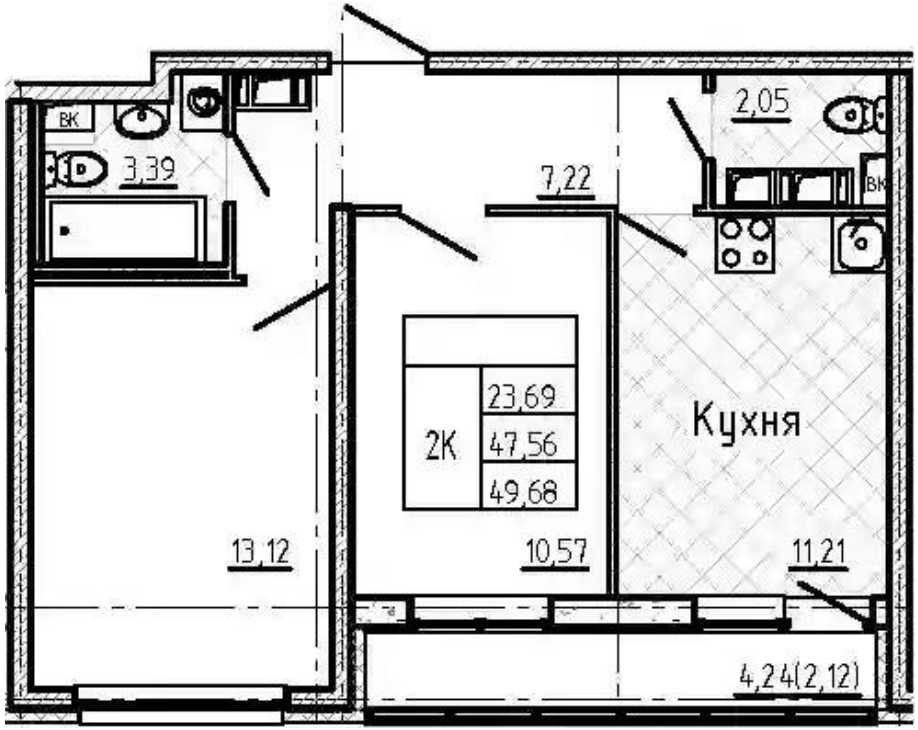

2-к.квартира

от ₽ 13 651 114

Количество комнат	2
Общая площадь	47.56 м²
Стоимость за м²	₽ 287 029
Жилая площадь	23.69 м²
Площадь кухни	11.21 м²
Этаж	13
Этажей в доме	19
Тип санузла	3