Продажа

Ново-Антропшино Корпус 4.4

Санкт-Петербург,

Санкт-Петербург, Ленинградская обл, г Коммунар, ул Ново-Антропшинская

Купчино
Звездная
Московская

₽ 3 908 680

Жилой квартал «Ново-Антропшино» представляет собой проект комплексного освоения территории с собственной развитой инфраструктурой. Согласно проекту планируется возведение более 30 жилых объектов. Дома переменной этажности выполнены в лаконичном стиле, а также облицованы кирпичом и оформлены штукатуркой светлых оттенков.
В ЖК «Ново-Антропшино» предложено множество планировочных решений: в наличии квартиры, как классического типа, так и европланировки. Они сдаются с подчистовой отделкой и полной чистовой отделкой под ключ. Так же есть возможность дозаказа отделки. Часть квартир спроектированы с индивидуальным входом.
На территории комплекса «Ново-Антропшино» находятся газовые котельные, что обеспечивает бесперебойную подачу горячей воды. В состав объекта входит детский сад на 150 мест. Для автовладельцев предусмотрено 92 наземных парковочных места у каждого дома.
Жилой комплекс «Ново-Антропшино» расположен в Гатчинском районе в окружении лесных массивов. В пешей доступности работают магазины, детские сады и почтовое отделение. В районе работают школы, банки, медицинские учреждения и спортивные центры. В 10 минутах транспортом находятся достопримечательности Павловска. Выезд на КАД расположен в 25 минутах транспортом, в 40 минутах транспортом — метро «Московская». До метро «Купчино» можно добраться за 23 минуты на электричке, а до метро «Пушкинская» — за 42 минуты. До ж/д станции «Антропшино» — 200 метров.
Актуальный ход строительства на 20 мая 2023 года можно посмотреть тут.

Название ЖК: **Ново-Антропшино**
Срок сдачи год: **2023 г.**
Срок сдачи квартал: **4**

Идентификатор корпуса ЖК: **Корпус 4.4**
Стадия строительства: **строится**

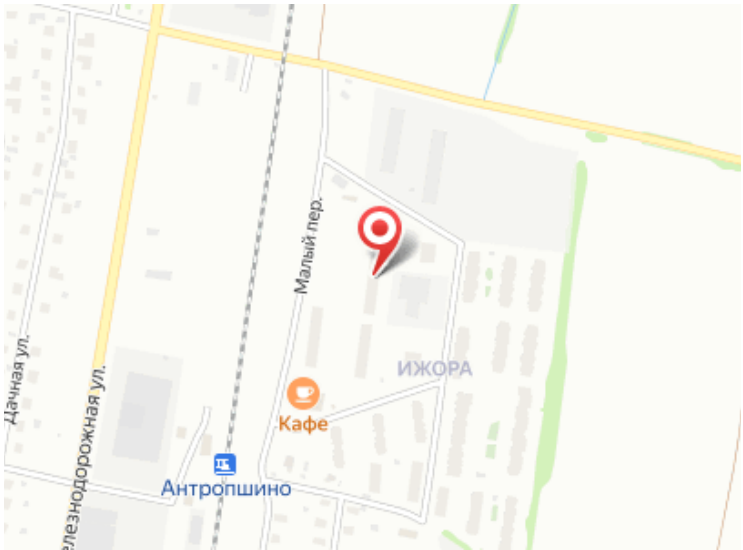
Малый пер.
Дачная ул.
Железнодорожная ул.
ИЖОРА
Кафе
Антропшино

Планировки

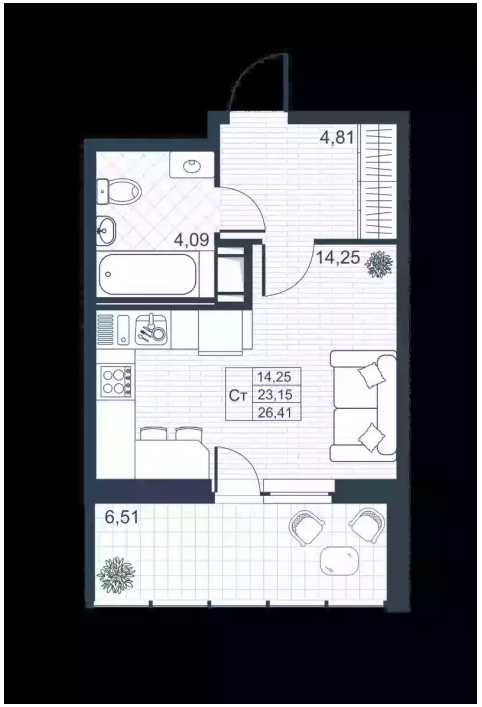

Студия

от ₽ 3 908 680

Количество комнат	Студия
Общая площадь	23.15 м²
Стоимость за м²	₽ 168 841
Жилая площадь	14.25 м²
Этаж	9
Этажей в доме	9
Тип санузла	Совмещенный

Планировки

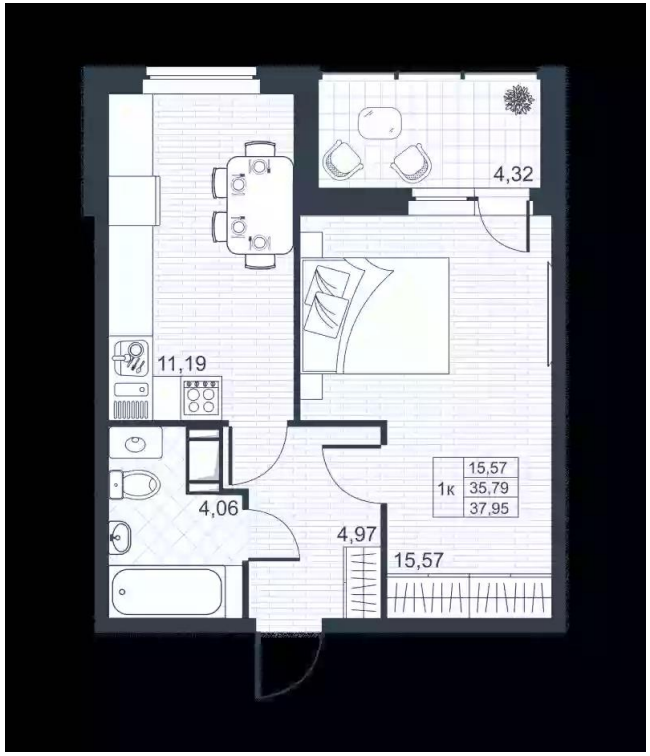

1-к.квартира

от ₽ 5 199 150

Количество комнат	1
Общая площадь	35.79 м²
Стоимость за м²	₽ 145 268
Жилая площадь	15.57 м²
Площадь кухни	11.19 м²
Этаж	6
Этажей в доме	9
Тип санузла	Совмещенный

Планировки

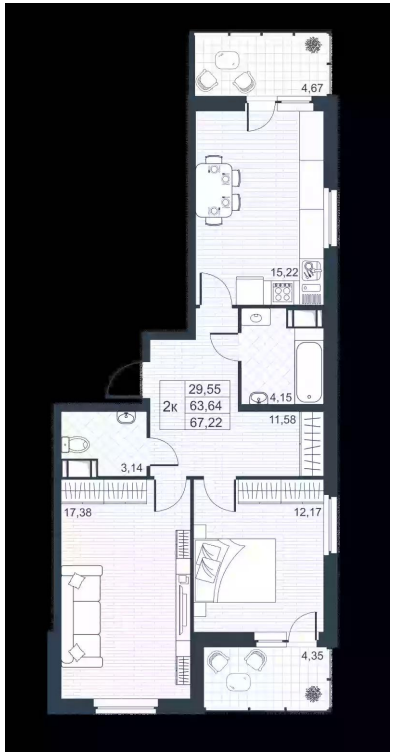

2-к.квартира

от ₽ 8 738 600

Количество комнат	2
Общая площадь	63.64 м²
Стоимость за м²	₽ 137 313
Жилая площадь	29.55 м²
Площадь кухни	15.22 м²
Этаж	5
Этажей в доме	9
Тип санузла	Раздельный