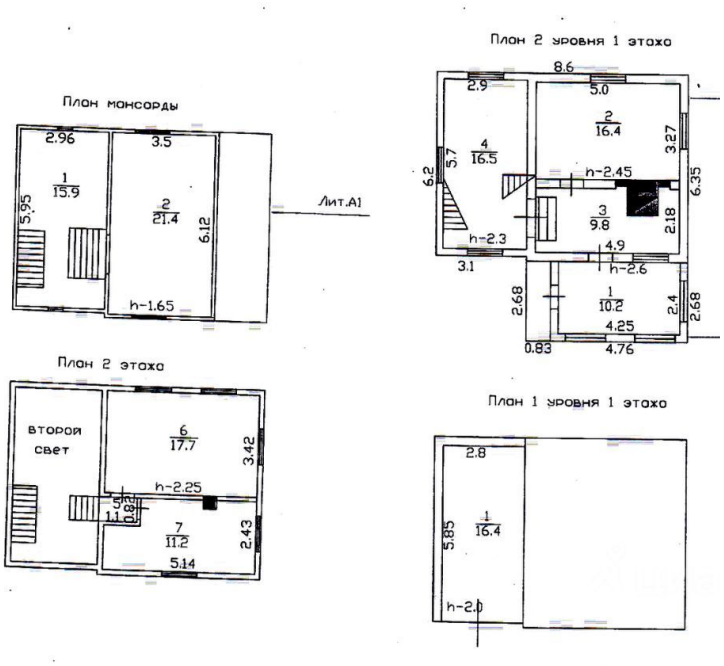

Продажа

дом 137 м² на участке 7 сот.

Кировск,

Ленинградская обл, Кировский р-н, массив Восход, тер. СНТ Лесное

₽ 4 050 000

Продается садовый дом с 136,4 кв.м. с мансардой, гаражом и надворными постройками, сарай, баня, туалет.
Высота здания 9 метров. Площадь участка 672 кв. м. Участок разработан.
Проезд Мурманское шоссе у 56 км.поворот налево до участка 2,5 км асфальт.
Торг!!!
Вынужден продать! Мебель и оборудование все входит в стоимость.

Тип объекта: **дом**
Общая площадь: **137 м²**
Количество этажей: **2**
Материал стен: **Газоблоки**
Душ: **на улице**
Статус участка: **Садовое некоммерческое товарищество (СНТ)**

Тип дома: **блочный**
Площадь участка: **7 сот.**
Год постройки: **2005**
Санузел: **в доме**
Удобства: **есть**
Количество комнат: **4**

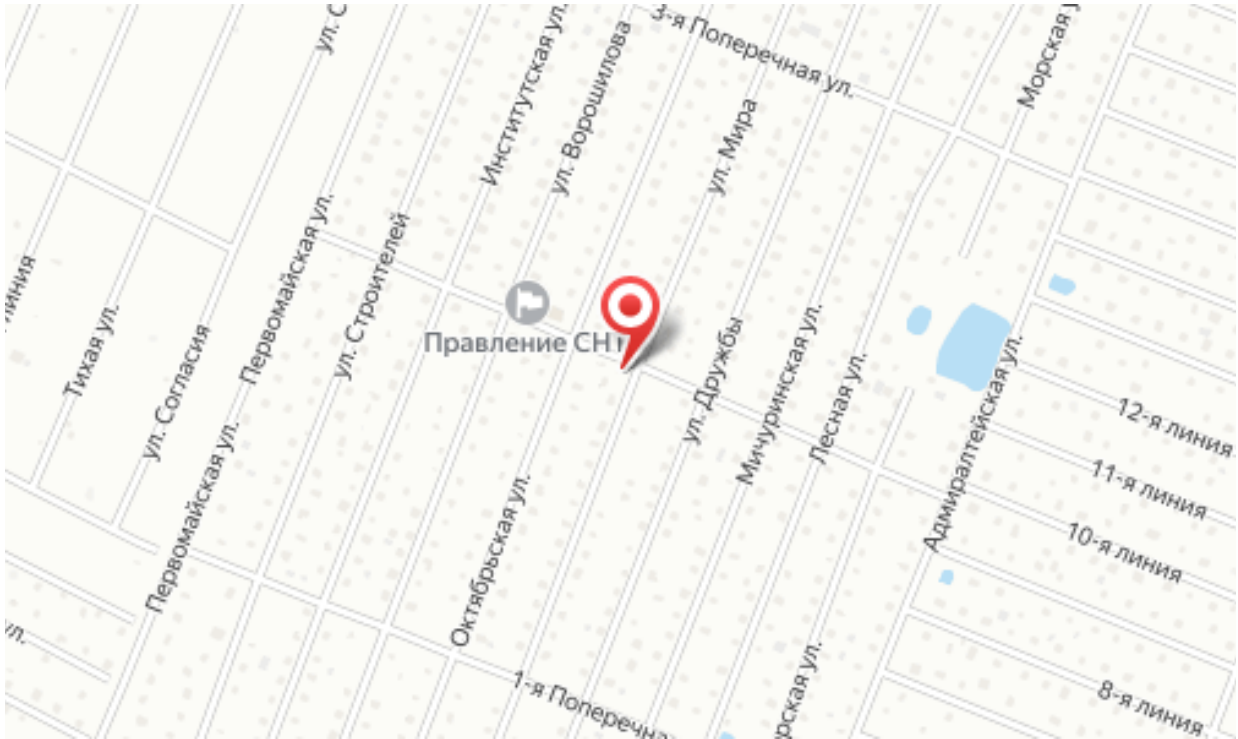
Правление СНТ
3-я Поперечная ул.
Институтская ул.
ул. Ворошилова
ул. Мира
Морская
Тихая ул.
ул. Согласия
Первомайская ул.
Первомайская ул.
ул. Строителей
ул. Дружбы
Мичуринская ул.
Лесная ул.
Адмиралтейская ул.
Октябрьская ул.
12-я линия
11-я линия
10-я линия
8-я линия
1-я Поперечна