Продажа

Удача Корпус 1

Санкт-Петербург,

Санкт-Петербург, ул Лесная

Девяткино

₽ 3 400 700

ЖК «Удача» — 12 этажный корпус, построенный по долговечной кирпично-монолитной технологии. Площадь застройки составляет 2698 кв.метров, а фасад выполнен в современной стилистике, цвет оформления — теплые оттенки. В доме выполнена дизайнерская отделка входных групп и установлены современные лифты.
В проекте «Удача» предложено множество планировочных решений: в наличии квартиры, как классического типа, так и европланировки. Сдаются они с подчистовой отделкой и высотой потолков 2,7 метра.
Территория комплекса «Удача» закрытая, на ней проведено озеленение—высажены кустарники, цветы и деревья. Придомовая территория обустроена большой детской площадкой. На другом конце комплекса расположена парковка для автомобилей.
Жилой комплекс «Удача» находится во Всеволожском районе. Инфраструктура района развита, в пешей доступности: детский сад, магазины, аптеки, мастерские, салоны красоты. В 2023 году появится новая школа на 1120 мест. До метро «Девяткино»—15 минут пешком.

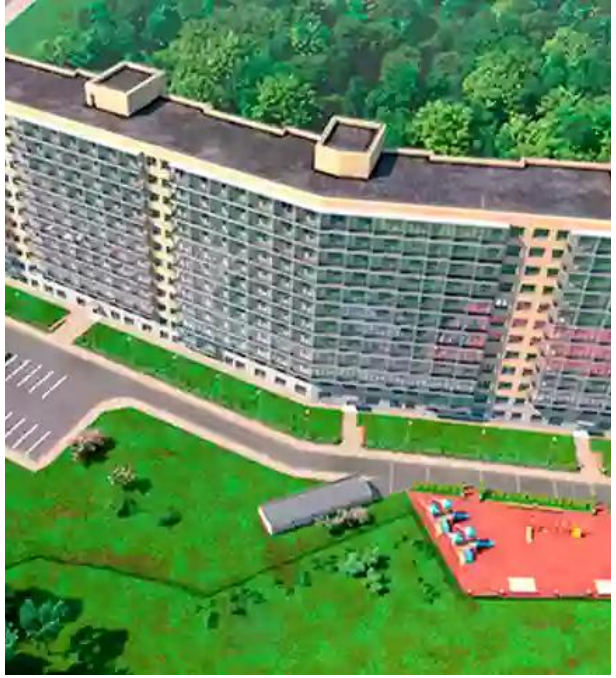

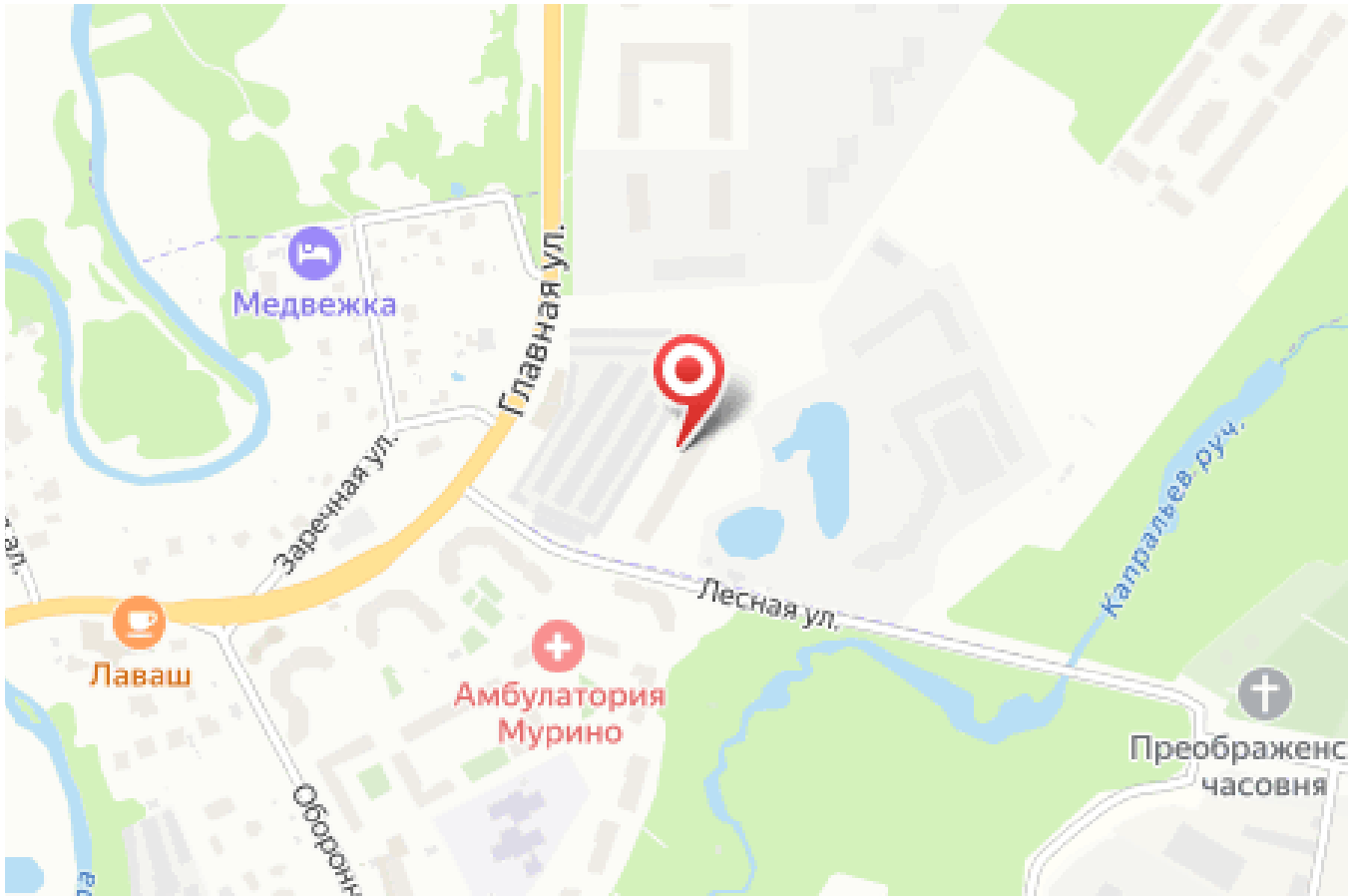

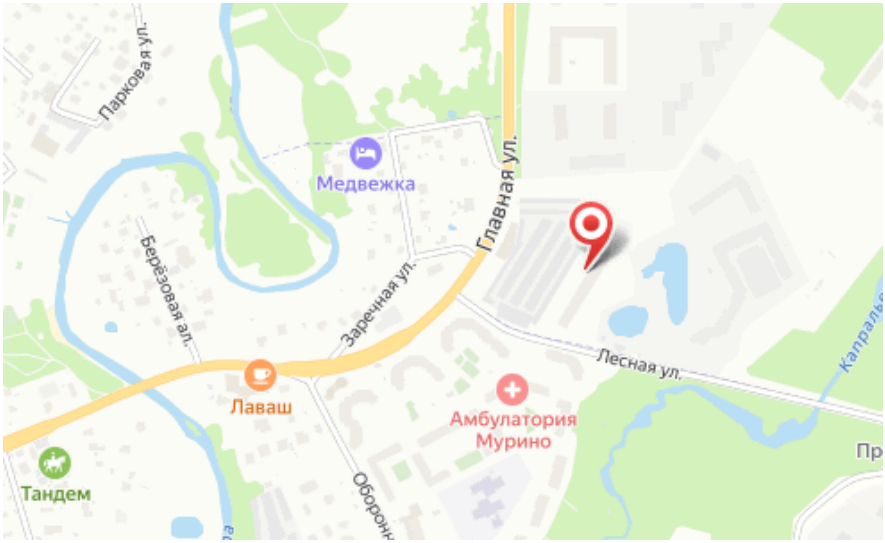

Название ЖК: **Удача**
Срок сдачи год: **2024 г.**
Срок сдачи квартал: **3**

Идентификатор корпуса ЖК: **Корпус 1**
Стадия строительства: **строится**

Планировки

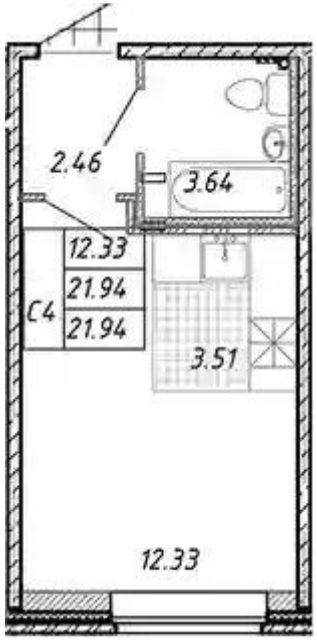

Студия

от ₽ 3 400 700

Количество комнат	Студия
Общая площадь	21.94 м²
Стоимость за м²	₽ 155 000
Жилая площадь	15.84 м²
Этаж	1
Этажей в доме	12
Тип санузла	Совмещенный

Планировки

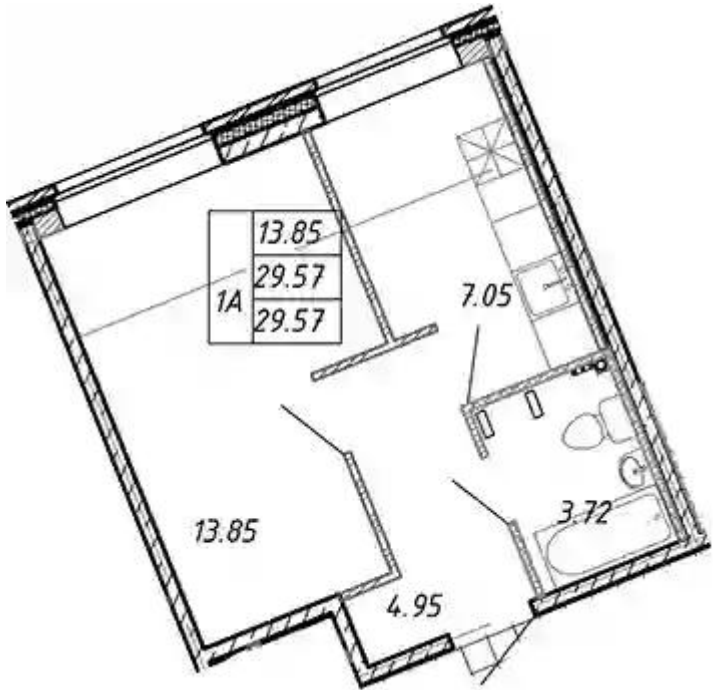

1-к.квартира

от ₽ 4 583 350

Количество комнат	1
Общая площадь	29.57 м²
Стоимость за м²	₽ 155 000
Жилая площадь	13.85 м²
Площадь кухни	7.05 м²
Этаж	1
Этажей в доме	12
Тип санузла	Совмещенный

Планировки

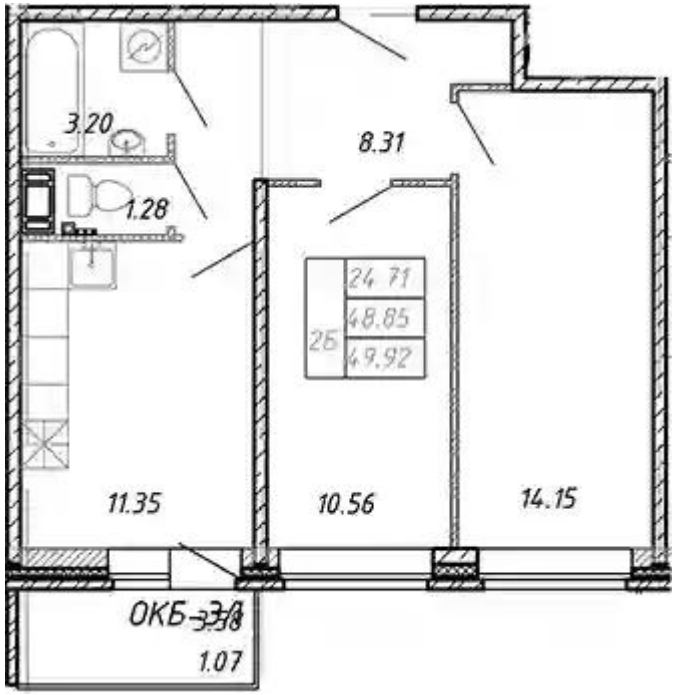

2-к.квартира

от ₽ 7 238 400

Количество комнат	2
Общая площадь	48.85 м²
Стоимость за м²	₽ 148 176
Жилая площадь	24.71 м²
Площадь кухни	11.35 м²
Этаж	10
Этажей в доме	12
Тип санузла	Раздельный