Продажа

ЦДС Черная речка Корпус 7

Санкт-Петербург,

Санкт-Петербург, ул Белоостровская

Лесная
Черная речка

₽ 10 491 547

Жилой комплекс «Черная речка» — проект бизнес-класса, в который входят 9 корпусов высотой в 10-14 этажей. Дом возведен по кирпично-монолитной технологии. Всего в доме спроектировано 3784 квартиры.
В ЖК«Черная речка» предложено множество планировочных решений: в наличии квартиры, как классического типа, так и европланировки. К покупке предложены квартиры без отделки. Есть возможность дополнительно заказать отделку.
На первых этажах корпусов находятся коммерческие помещения. На закрытой территории с установленной системой видеонаблюдения комплекса оборудованы беседки и амфитеатр, зоны для работы и детских игр.
При возведении комплекса реализована концепция «двор без машин».
ЖК расположен рядом с кварталом с развитой инфраструктурой. В пешей доступности — детский сад, школа, торговый центр, аптека, отделение банка, стадион, супермаркеты, поликлиника.

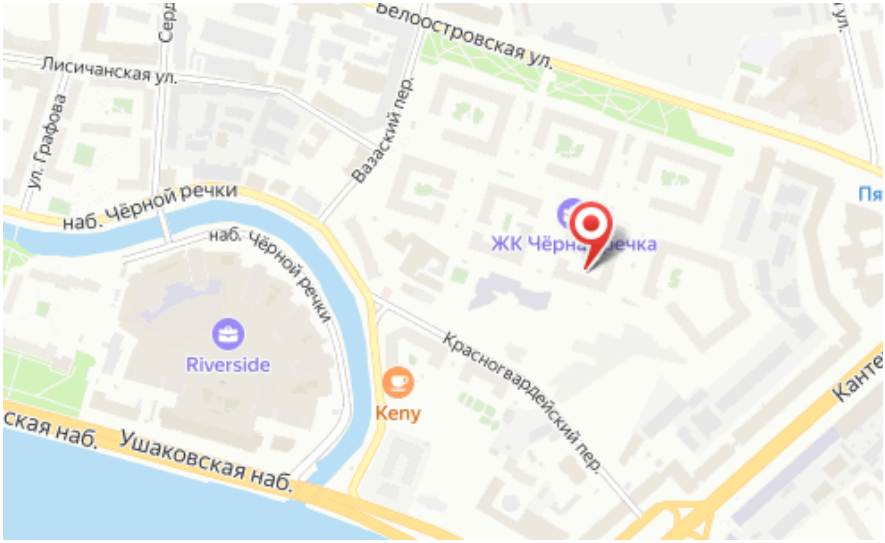

Название ЖК: **ЦДС Черная речка**
Срок сдачи год: **2023 г.**
Стадия строительства: **строится**

Идентификатор корпуса ЖК: **Корпус 7**
Тип дома: **Монолитный**
Срок сдачи квартал: **4**

Планировки

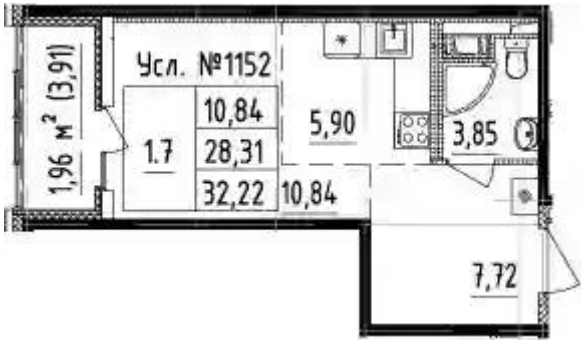

Студия

от ₽ 10 893 418

Количество комнат	Студия
Общая площадь	28.31 м²
Стоимость за м²	₽ 384 790
Жилая площадь	16.74 м²
Этаж	13
Этажей в доме	13
Тип санузла	Совмещенный

Планировки

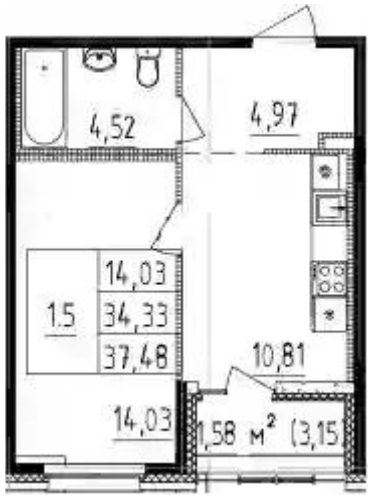

1-к.квартира

от ₽ 10 491 547

Количество комнат	1
Общая площадь	34.33 м²
Стоимость за м²	₽ 305 609
Жилая площадь	14.03 м²
Площадь кухни	10.81 м²
Этаж	1
Этажей в доме	12
Тип санузла	Совмещенный

Планировки

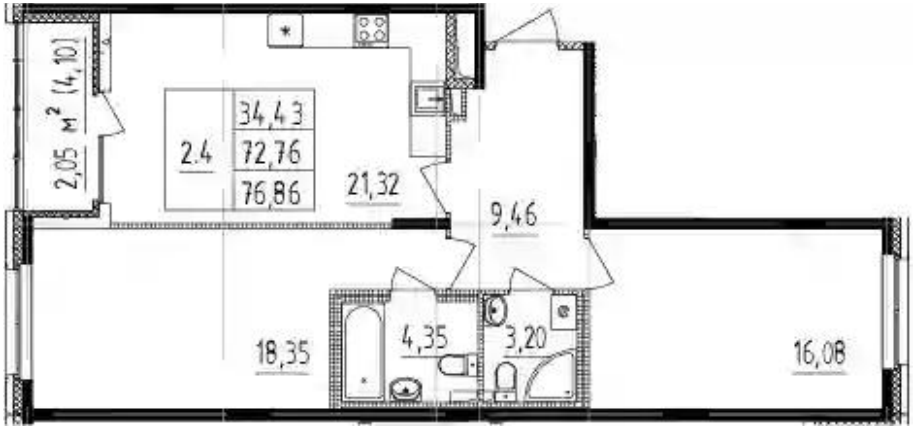

2-к.квартира

от ₽ 20 392 034

Количество комнат	2
Общая площадь	72.76 м²
Стоимость за м²	₽ 280 264
Жилая площадь	34.43 м²
Площадь кухни	21.32 м²
Этаж	2
Этажей в доме	11
Тип санузла	3

Планировки

3-к.квартира

от ₽ 20 024 066

Количество комнат	3
Общая площадь	77.11 м²
Стоимость за м²	₽ 259 682
Жилая площадь	38.72 м²
Площадь кухни	21.05 м²
Этаж	1
Этажей в доме	13
Тип санузла	3