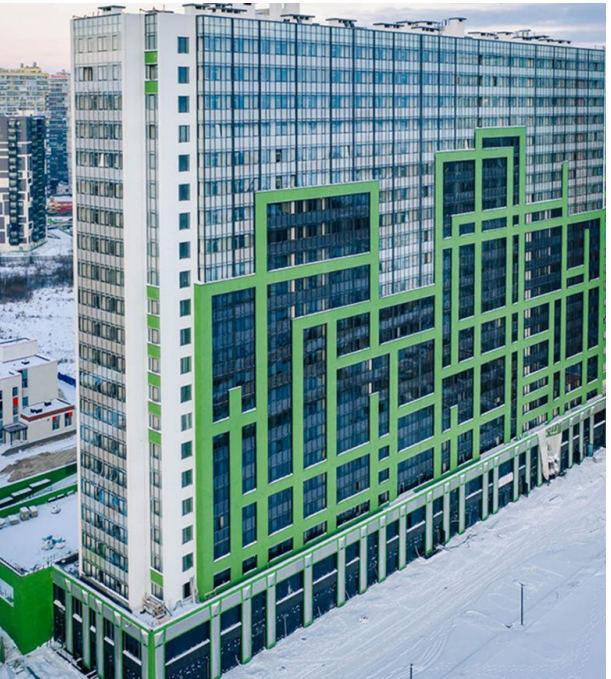

Продажа

Геометрия Дом 6 Корпус 2

Санкт-Петербург,

Санкт-Петербург, пр-кт Строителей, д.6, к.2

Улица Дыбенко

₽ 5 494 800

Жилой комплекс «Геометрия» включает в себя два трехсекционных монолитных корпуса высотой в 23 этажа. Объект расположен в Кудрово в окружении лесных массивов. Лаконичные фасады украшены геометрическим рисунком и панорамным остеклением верхних этажей. Застройщик передает квартиры без отделки. Есть возможность дозаказать чистовую отделку.

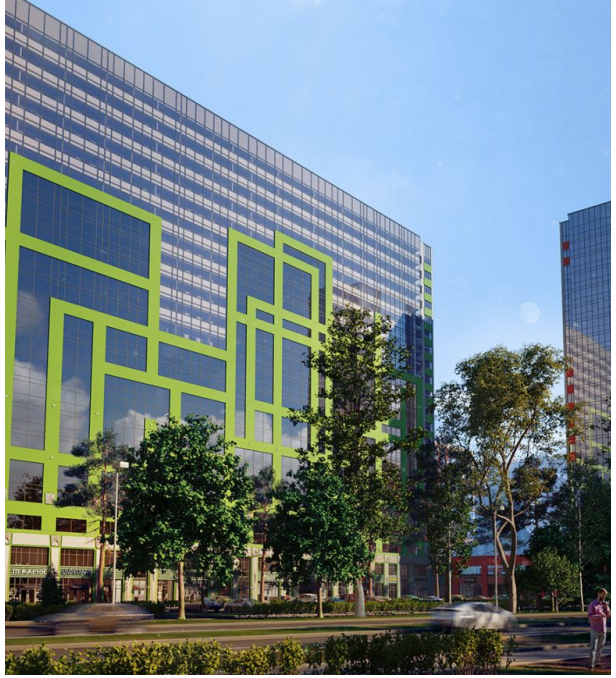

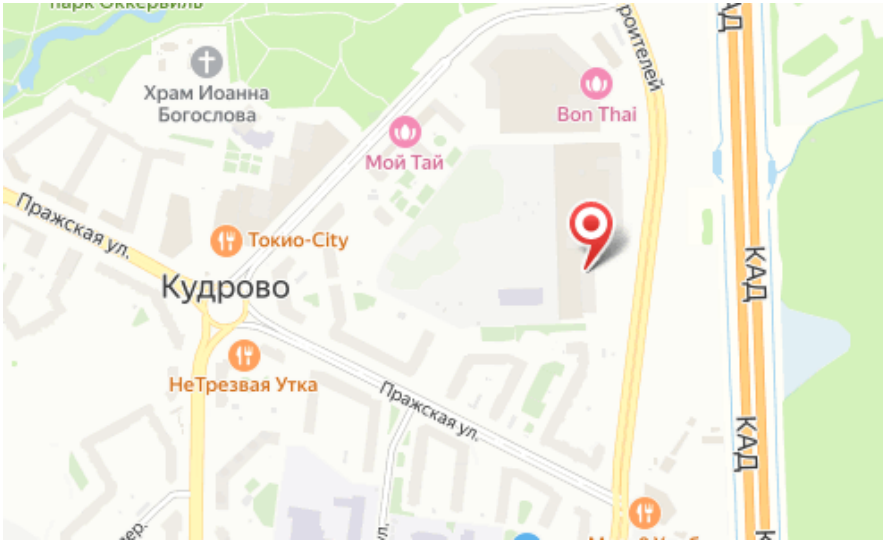

Название ЖК: **Геометрия**
Срок сдачи год: **2023 г.**
Стадия строительства: **сдан в эксплуатацию**

Идентификатор корпуса ЖК: **Дом 6 Корпус 2**
Тип дома: **Монолитный**
Срок сдачи квартал: **3**

Планировки

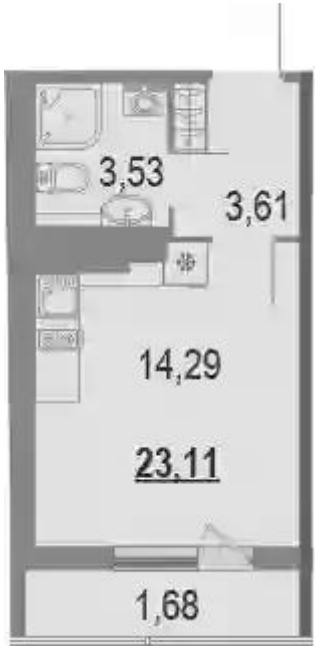

Студия

от ₽ 5 494 800

Количество комнат	Студия
Общая площадь	21.43 м²
Стоимость за м²	₽ 256 407
Жилая площадь	14.29 м²
Этаж	20
Этажей в доме	23
Тип санузла	Совмещенный

Планировки

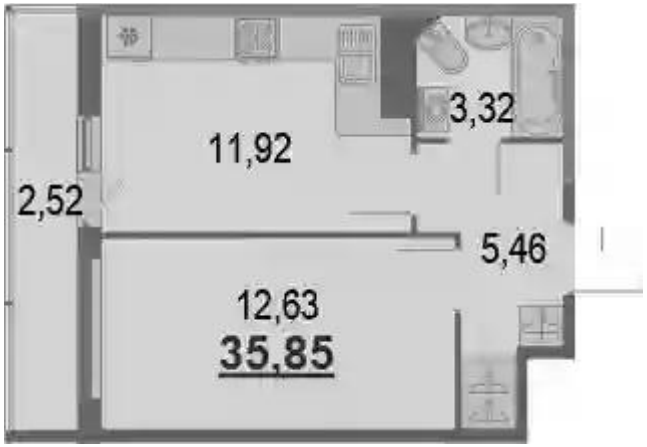

1-к.квартира

от ₽ 8 072 600

Количество комнат	1
Общая площадь	33.33 м²
Стоимость за м²	₽ 242 202
Жилая площадь	12.63 м²
Площадь кухни	11.92 м²
Этаж	17
Этажей в доме	23
Тип санузла	Совмещенный

Планировки

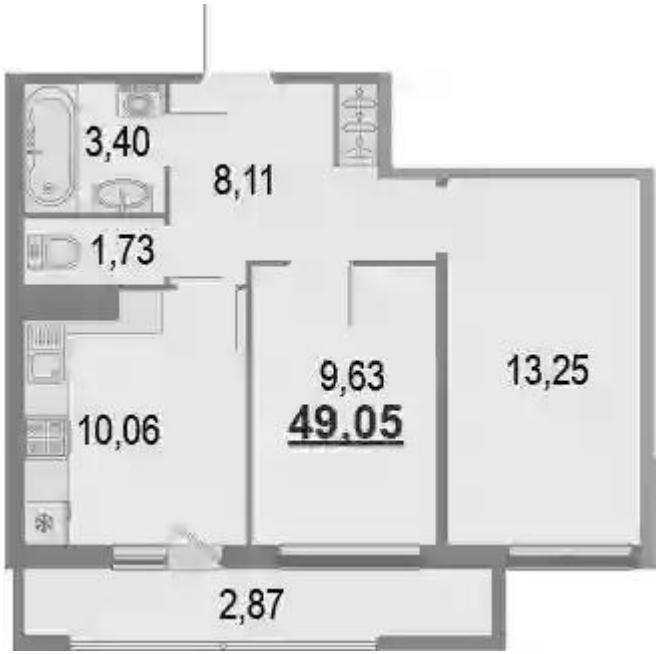

2-к.квартира

от ₽ 10 802 000

Количество комнат	2
Общая площадь	46.18 м²
Стоимость за м²	₽ 233 911
Жилая площадь	22.88 м²
Площадь кухни	10.06 м²
Этаж	13
Этажей в доме	23
Тип санузла	Раздельный