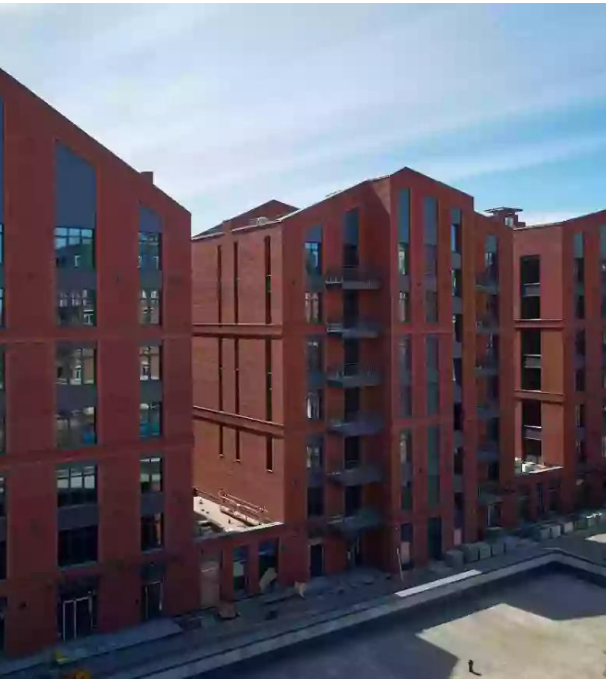

Продажа

Петровская Доминанта Дом 6 Корпус 1

Санкт-Петербург,

Санкт-Петербург, Петровская коса, д.6, к.1

Крестовский остров

₽ 19 953 765

Жилой комплекс «Петровская Доминанта» представляет собой 3 жилых корпуса высотой от 7 до 9 этажей. При отделке фасадов использованы клинкерный кирпич, натуральный камень, черненый металл, стекло, декоративные элементы. Проект разработан архитектурном бюро «INTERCOLUMNIUM». Комплекс выполнен в стиле классической архитектуры Санкт-Петербурга конца XIX— начала XX веков.
В ЖК представлены от одно- до семикомнатных квартир как классического типа, так и евроформата. Высота потолков начинается от 3 метров. К покупке предложены квартиры без отделки. Возможно приобретение квартир с панорамным остеклением, террасами-патио, видовыми террасами и крытыми зимними садами.
Места общего домов пользования выполнены согласно индивидуальному дизайн-проекту в единой концепции «эстетика яхтенных интерьеров». На первых этажах корпусов предусмотрены коммерческие помещения. На закрытой территории комплекса установлены системы видеонаблюдения, контроля и управления доступом, построен детский сад. Между корпусов пролегает центральная площадь со спуском к воде. Для автовладельцев предусмотрен подземный паркинг.
ЖК «Петровская Доминанта» находится на Петровском острове, на берегу реки Малая Нева. В пешей доступности расположены 2 детских сада, стадион «Петровский», яхт-клуб, парк аттракционов, магазины, отделения почты и банков, спортивные и медицинские учреждения. Метро «Крестовский остров» находится в 20 минутах пешком.

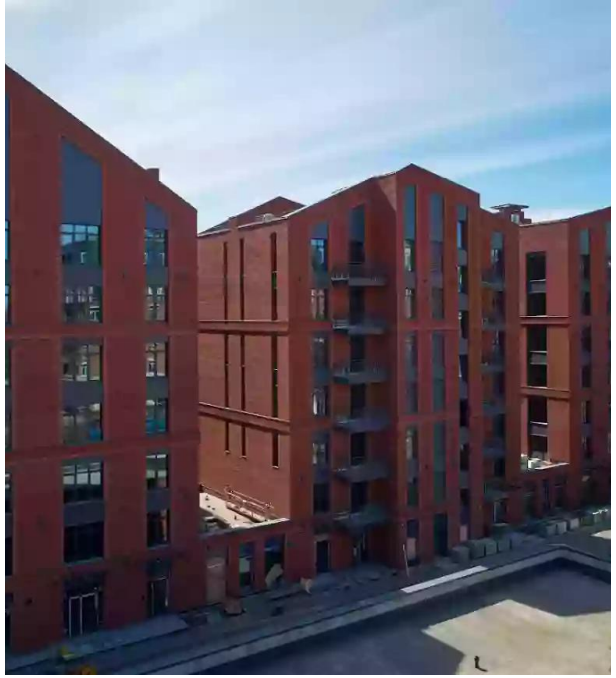

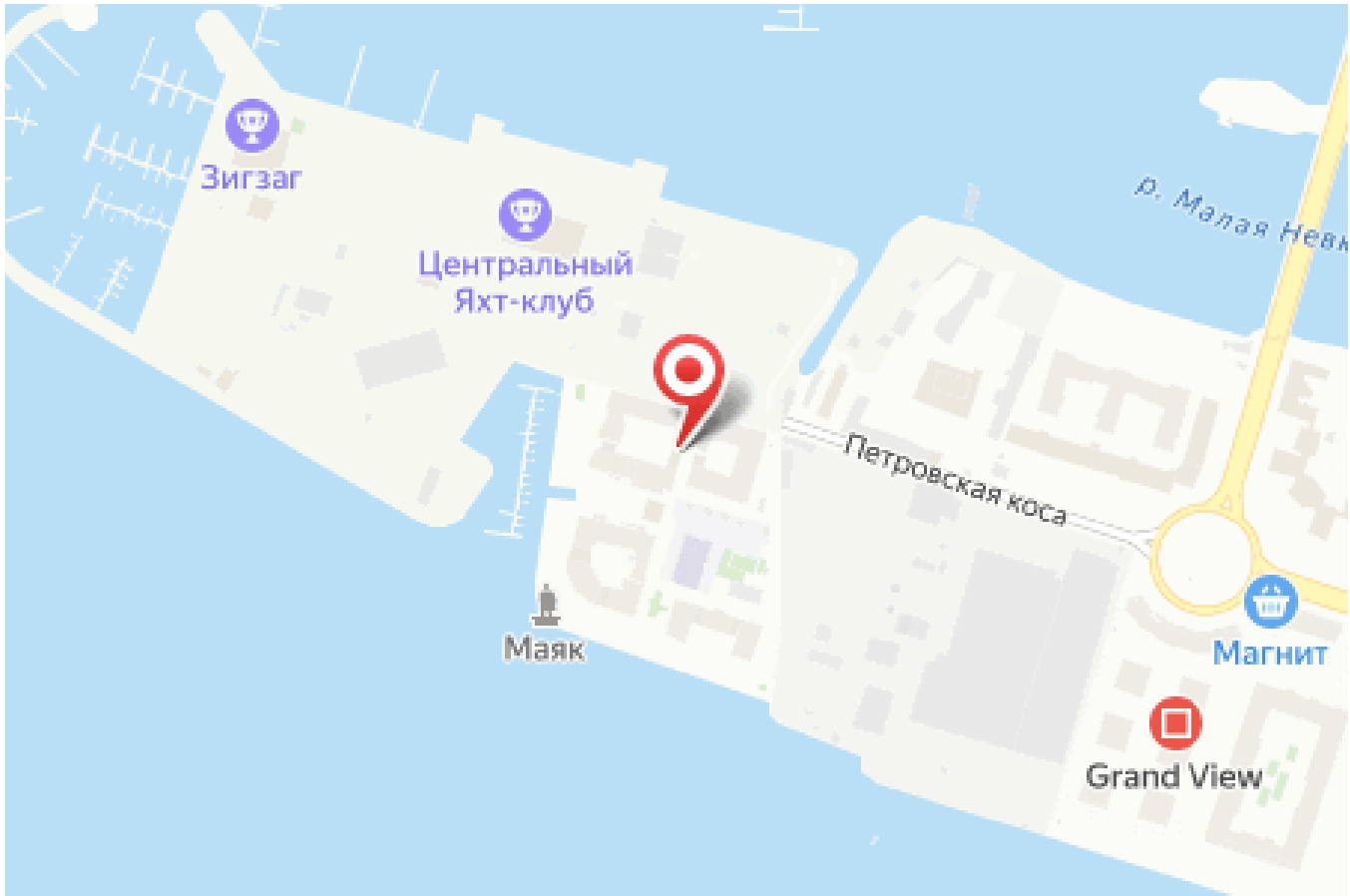

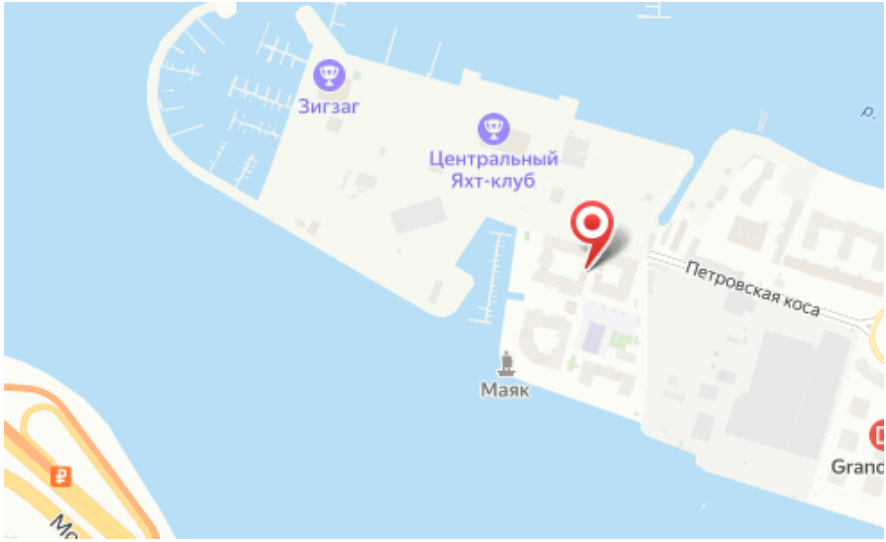

Название ЖК: **Петровская Доминанта**
Срок сдачи год: **2022 г.**
Срок сдачи квартал: **1**

Идентификатор корпуса ЖК: **Дом 6 Корпус 1**
Стадия строительства: **сдан в эксплуатацию**

Планировки

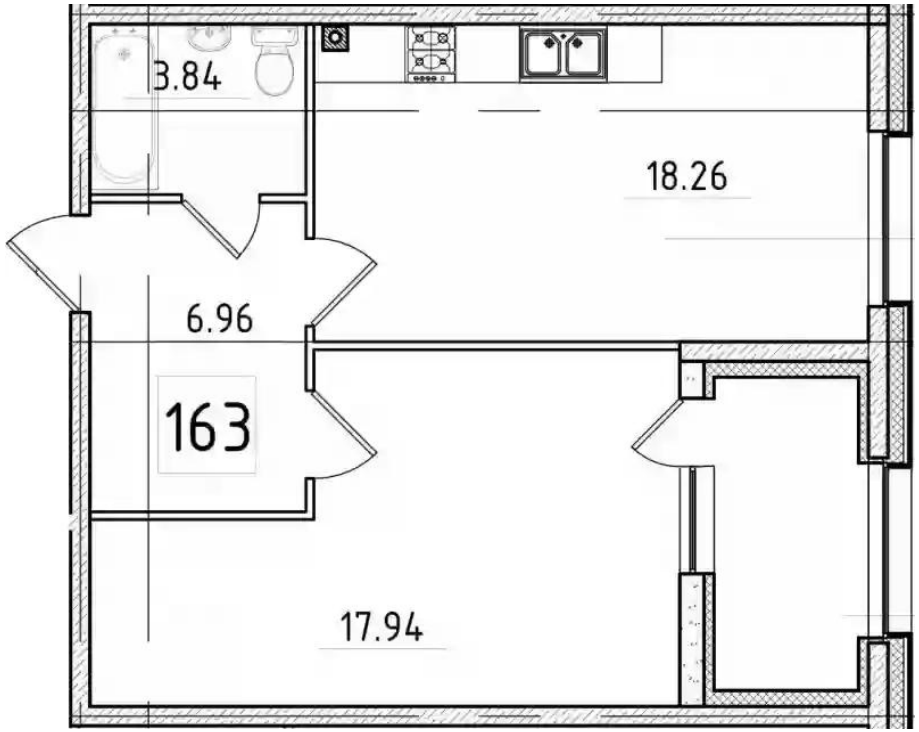

1-к.квартира

от ₽ 19 953 765

Количество комнат	1
Общая площадь	47 м²
Стоимость за м²	₽ 424 548
Жилая площадь	17.94 м²
Площадь кухни	18.26 м²
Этаж	2
Этажей в доме	9
Тип санузла	Совмещенный

Планировки

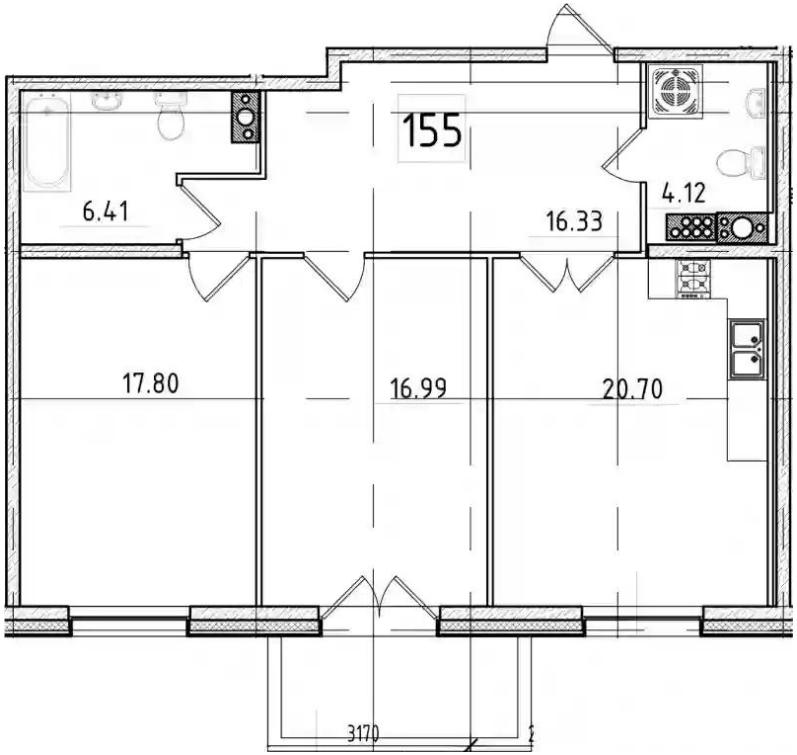

2-к.квартира

от ₽ 36 488 225

Количество комнат	2
Общая площадь	83.6 м²
Стоимость за м²	₽ 436 462
Жилая площадь	35.2 м²
Площадь кухни	20.9 м²
Этаж	8
Этажей в доме	9
Тип санузла	3

Планировки

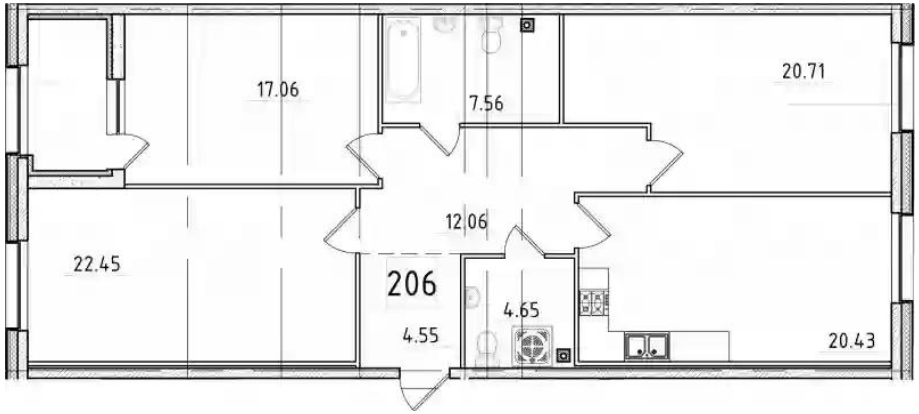

3-к.квартира

от ₽ 37 387 671

Количество комнат	3
Общая площадь	110.5 м²
Стоимость за м²	₽ 338 350
Жилая площадь	60.9 м²
Площадь кухни	20.7 м²
Этаж	2
Этажей в доме	9
Тип санузла	3

Планировки

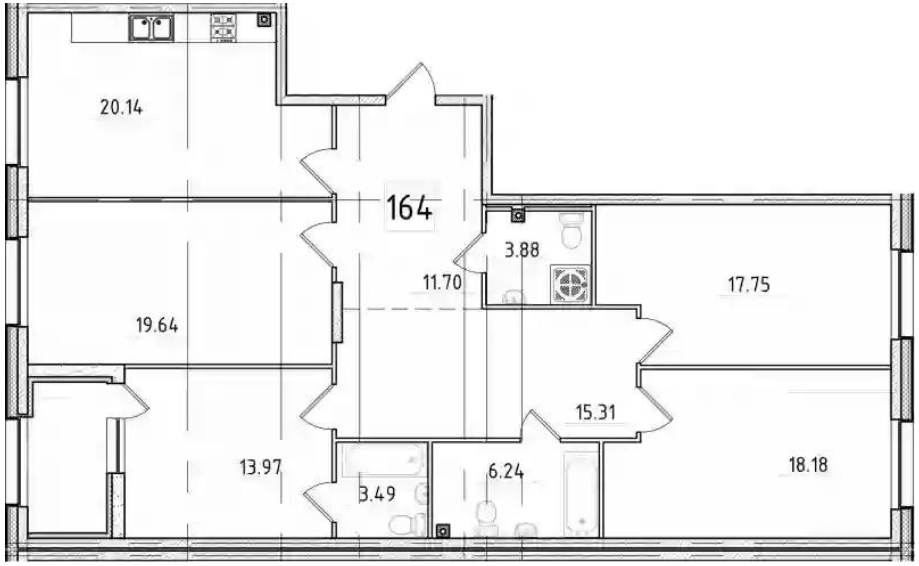

4-к.квартира

от ₽ 46 387 091

Количество комнат	4
Общая площадь	131.9 м²
Стоимость за м²	₽ 351 684
Жилая площадь	70.3 м²
Площадь кухни	20.4 м²
Этаж	2
Этажей в доме	9
Тип санузла	3

Планировки

5+к.квартира

от ₽ 49 121 400

Количество комнат	5+
Общая площадь	133.22 м²
Стоимость за м²	₽ 368 724
Жилая площадь	82.19 м²
Площадь кухни	14.9 м²
Этаж	2
Этажей в доме	9
Тип санузла	3