**Продажа**

## 3-к.квартира, 67.7 м², 1/6 эт.

Санкт-Петербург,

г Санкт-Петербург, ул Цимбалина, д 23

Елизаровская
Ломоносовская

**₽ 8 750 000**

Трехкомнатная квартира в тихом месте Невского района, все комнаты изолированы, состояние нормальное , от обеих станций метро минут 15 пешком, зеленые дворы, альтернативная покупка, чистый подъезд, во дворе детская площадка. просмотры по договоренности. Татьяна.

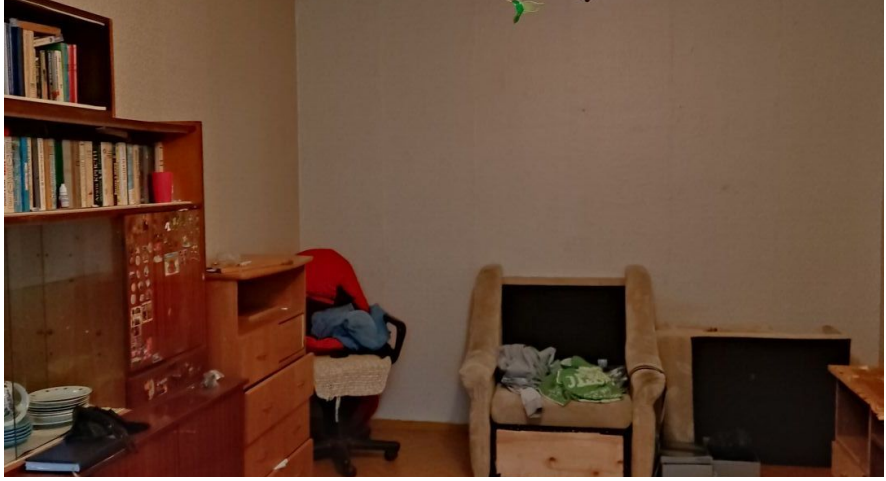

Количество комнат: **3**
Общая площадь: **67.7 м²**
Площадь кухни: **8.2 м²**
Этажей в доме: **6**
Тип балкона: **лоджия**
Состояние объекта: **нормальное**
Мусоропровод: **нет**
Высота потолков в метрах: **2.57 м.**
Тип продажи: **Альтернативная**

Год постройки дома: **1988 г.**
Жилая площадь: **43.1 м²**
Этаж: **1**
Тип санузла: **Раздельный**
Ремонт: **с отделкой**
Наличие мебели: **да**
Вид из окон: **во двор**
Апартаменты: **нет**

улица
ЦИМБАЛИНА

3 подъезд

49

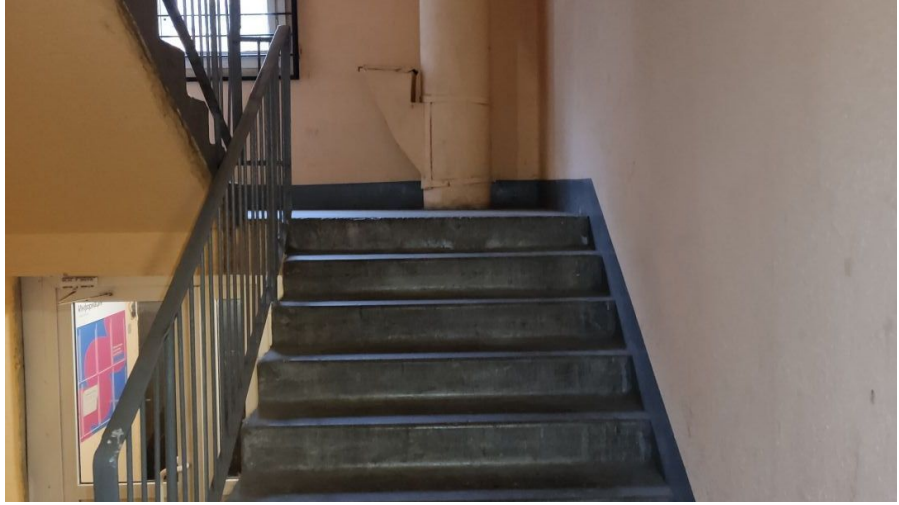

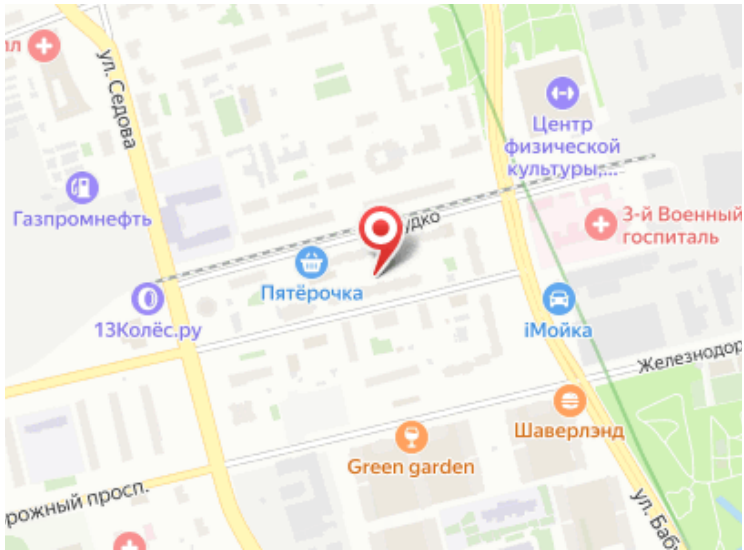
ул. Седова
Центр физической культуры...
Газпромнефть
3-й Военный госпиталь
Пятёрочка
13Колёс.ру
iМойка
Шаверлэнд
Green garden