Продажа

Отличная 2-х комн. Квартира

Колпино,

г Санкт-Петербург, г Колпино, ул Коммуны, д 13

₽ 8 350 000

Продаю отличную 2-х комн. квартиру в замечательном зеленом районе г.Колпино. Район с давно сложившейся инфраструктурой. Все социально-значимые объекты находяться в пешей доступности. Сама квартира очень уютная, светлая, ухоженная имеет правильную, удобную планировку. Подходит под любой вид оплаты.

Количество комнат: **2**
Общая площадь: **55.8 м²**
Площадь кухни: **11 м²**
Этажей в доме: **4**
Тип балкона: **балкон**
Состояние объекта: **отличное**
Апартаменты: **нет**

Год постройки дома: **1931 г.**
Жилая площадь: **31.5 м²**
Этаж: **3**
Тип санузла: **Раздельный**
Ремонт: **евроремонт**
Высота потолков в метрах: **2.75 м.**
Тип продажи: **Свободная**

8.5kg

ГВС
ХВС

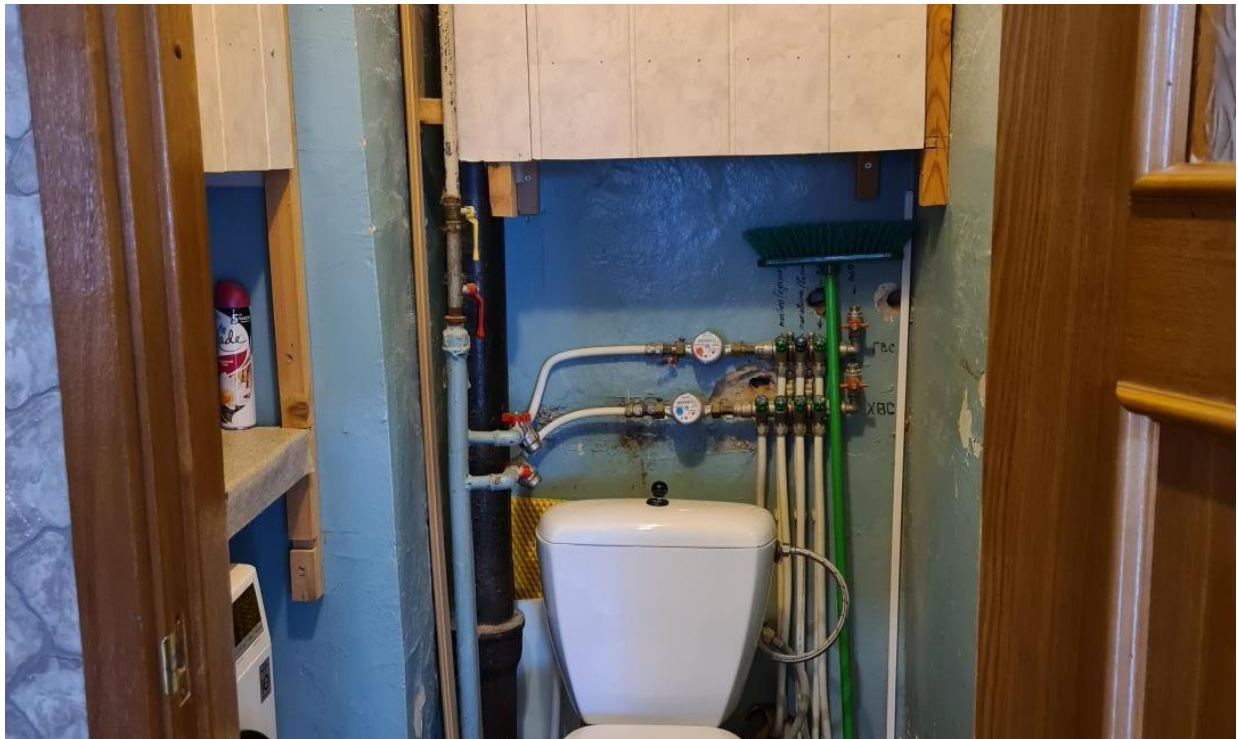
ГВС
ХВС

Colgate
Plax

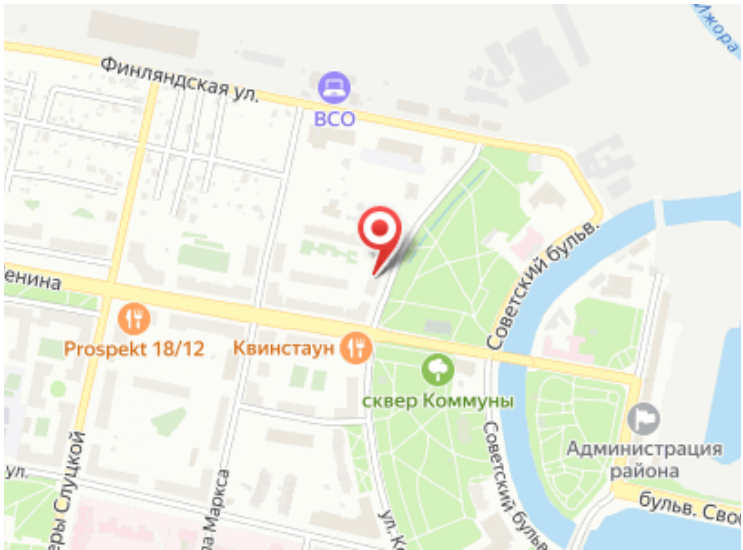
Финляндская ул.
ВСО
Prospekt 18/12
Квинстаун
сквер Коммуны
Советский бульв.
Администрация района