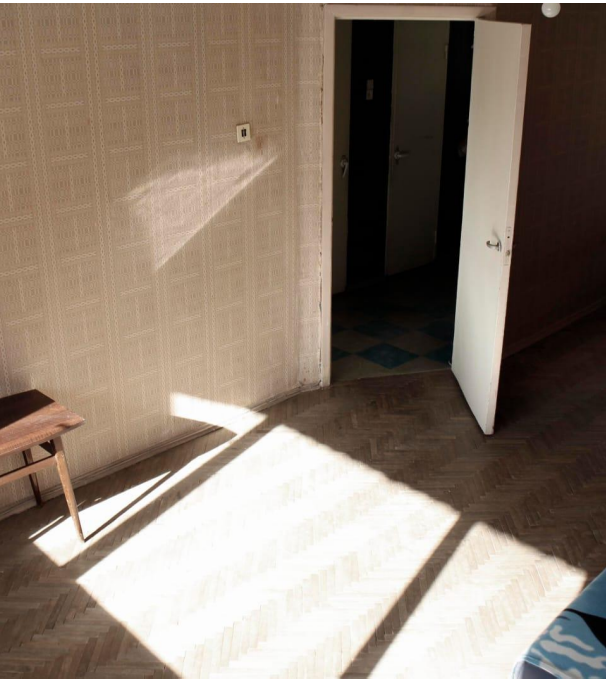

Продажа

1-к.квартира, 35.7 м², 1/14 эт.

Санкт-Петербург,

г Санкт-Петербург, ул Софийская, д 22

₽ 5 100 000

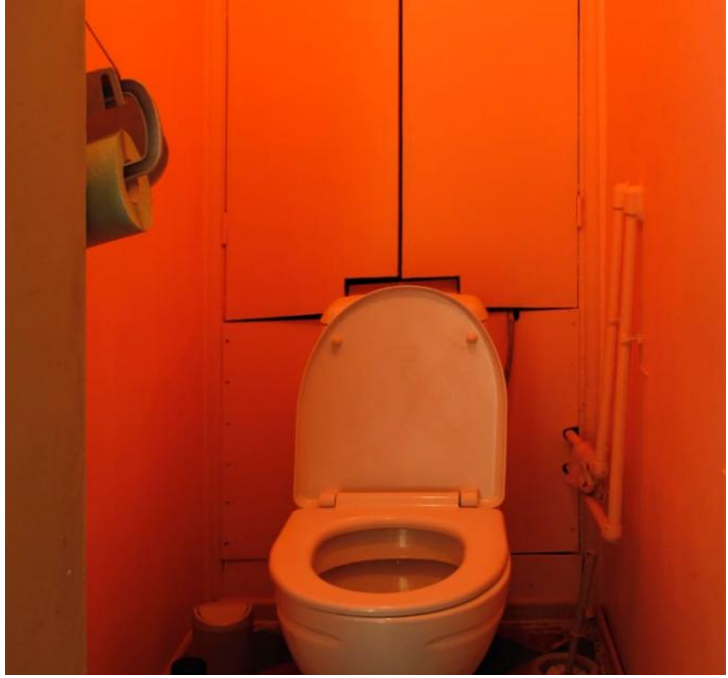

Однокомнатная квартира в кирпичном доме, теплая, соседи спокойные, окна на улицу, но от проезжей части далеко, прямая продажа, один собственник, от метро Международная 15 минут пешком, близко магазины .

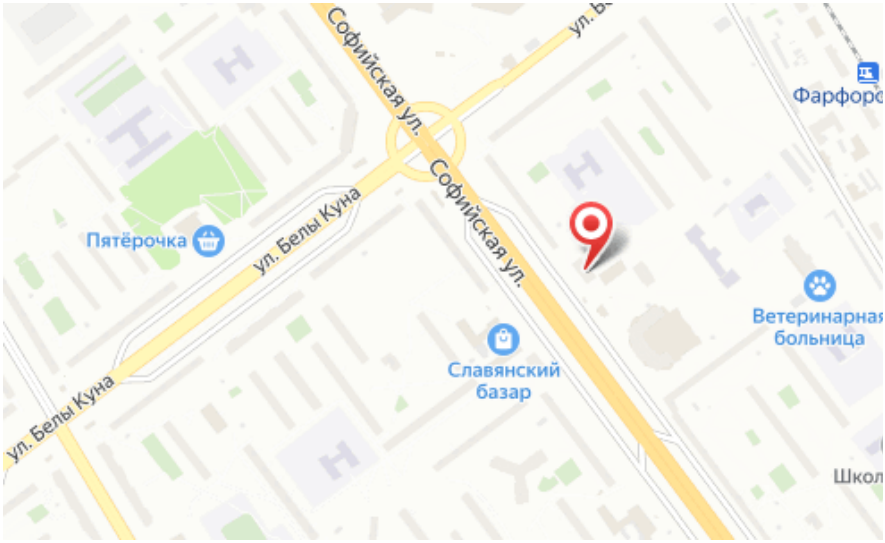

Количество комнат: **1**
Общая площадь: **35.7 м²**
Площадь кухни: **6.7 м²**
Этажей в доме: **14**
Состояние объекта: **нормальное**
Наличие мебели: **да**
Апартаменты: **нет**

Год постройки дома: **1980 г.**
Жилая площадь: **20.2 м²**
Этаж: **1**
Тип санузла: **Раздельный**
Наличие телефона: **нет**
Вид из окон: **на улицу**
Тип продажи: **Свободная**