Продажа

Дом во Псковской

Порхов,

Псковская обл, Порховский р-н, деревня Рожницкое Заречье

₽ 1 200 000

Дом бревенчатый, крыша новая, покрыта шифером. В доме имеется русская печь, рабочая, в хорошем состоянии. Пристроен гостевой домик 6*6. Новый дровяник с сухими дровами. Вода артезианская- скважина. Палисадник и огород огорожен забором. На участке плодовые деревья и кустарники смородины, малины.... Рядом лес,с грибными местами и ягодами. Речка и потрясающая русская природа.

Тип объекта: **дом**
Общая площадь: **33 м²**
Количество этажей: **1**
Санузел: **на улице**
Удобства: **есть**

Количество комнат: **3**

Тип дома: **деревянный**
Площадь участка: **36 сот.**
Материал стен: **Бревно**
Душ: **В доме**
Статус участка: **Индивидуальное жилищное строительство (ИЖС)**

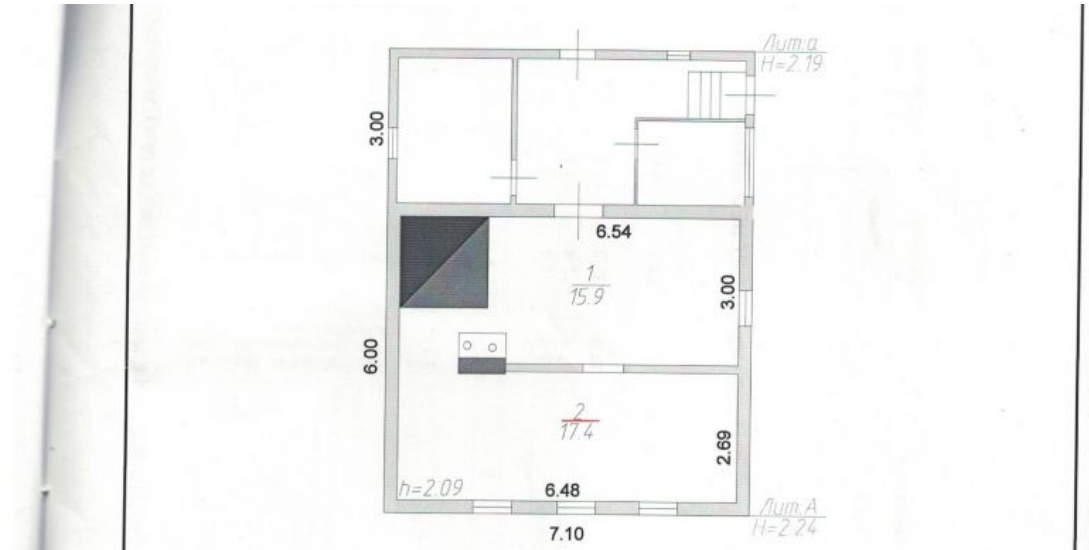
Лит.а
H=2.19
3.00
6.54
1
15.9
3.00
6.00
2
17.4
2.69
h=2.09
6.48
Лит.А
H=2.24
7.10

р. Чёрная
Зачеренье