Продажа

1-к.квартира, 44.1 м², 2/17 эт.

Санкт-Петербург,

г Санкт-Петербург, ул Тельмана, д 30 к 2

Улица Дыбенко
Ломоносовская
Проспект Большевиков

₽ 8 900 000

Квартира общей площадью 44,1 кв.м., на втором этаже, с окнами во двор. Дом 2006 года постройки, всего в 35 минутах от станции метро Улица Дыбенко, в 34 минутах от метро Ломоносовская и в 30 минутах от метро Проспект Большевиков. В шаговой доступности продуктовые магазины и торговый центр, остановки транспорта, средняя образовательная школа и детский сад. В доме установлено видеонаблюдение. Квартира теплая и уютная, удобная планировка, встроенная кухня. Установлены счётчики. Состояние квартиры очень хорошее, использованы для ремонта качественные отделочные материалы.

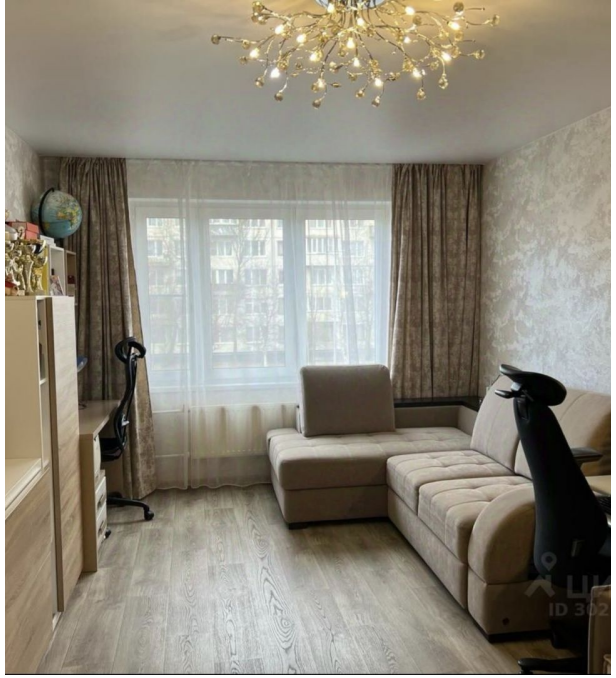

Количество комнат: **1**
Площадь кухни: **9.7 м²**
Этажей в доме: **17**
Тип балкона: **лоджия**
Состояние объекта: **отличное**
Вид из окон: **во двор**
Тип дома: **панельный**

Общая площадь: **44.1 м²**
Этаж: **2**
Тип санузла: **Раздельный**
Ремонт: **евроремонт**
Наличие мебели: **да**
Высота потолков в метрах: **2.55 м.**
Апартаменты: **нет**

Mechanik

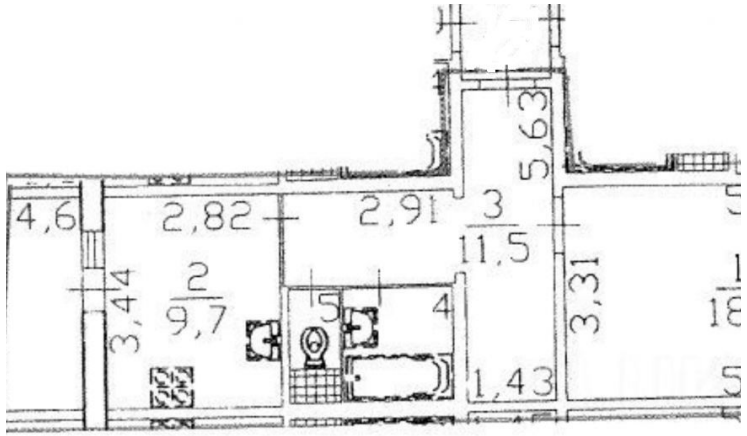
4,6
2,82
2,91
3
5,63
11,5
2
9,7
3,44
5
4
3,31
1,43

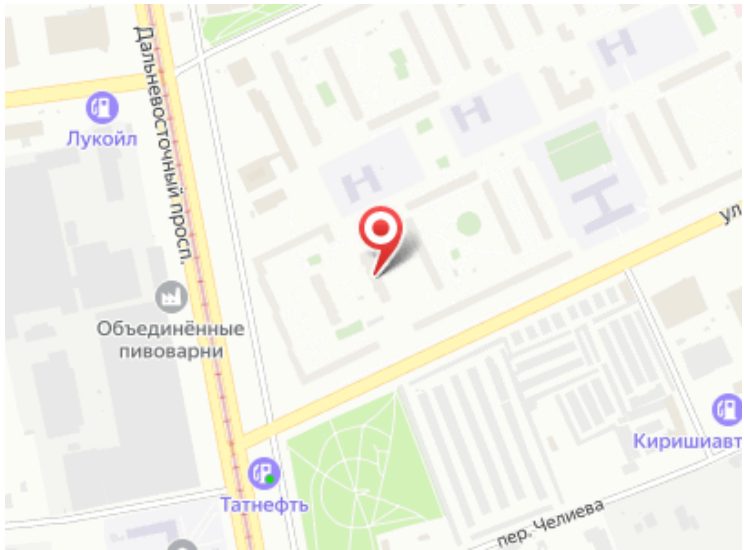
Дальневосточный просп.
Лукойл
Объединённые пивоварни
Татнефть
пер. Челиева