Продажа

1-к.квартира, 30 м², 2/4 эт.

Щеглово,

Ленинградская обл, Всеволожский р-н, поселок Щеглово, д 91

₽ 2 990 000

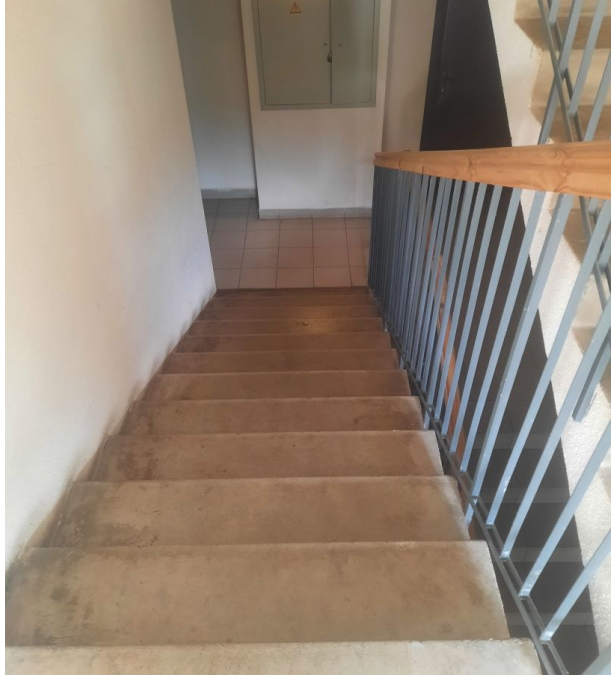

Продаётся уютная однокомнатная квартира общей площадью 30 квадратных метров на втором этаже четырёхэтажного дома в Щеглово. Квартира имеет совмещённый санузел и балкон. В квартире ремонт от застройщика, что позволит вам сразу заселиться без дополнительных вложений. Тихое, зеленое место.

Количество комнат: **1**
Этаж: **2**
Тип санузла: **Совмещенный**
Ремонт: **с отделкой**

Общая площадь: **30 м²**
Этажей в доме: **4**
Тип балкона: **балкон**
Апартаменты: **нет**

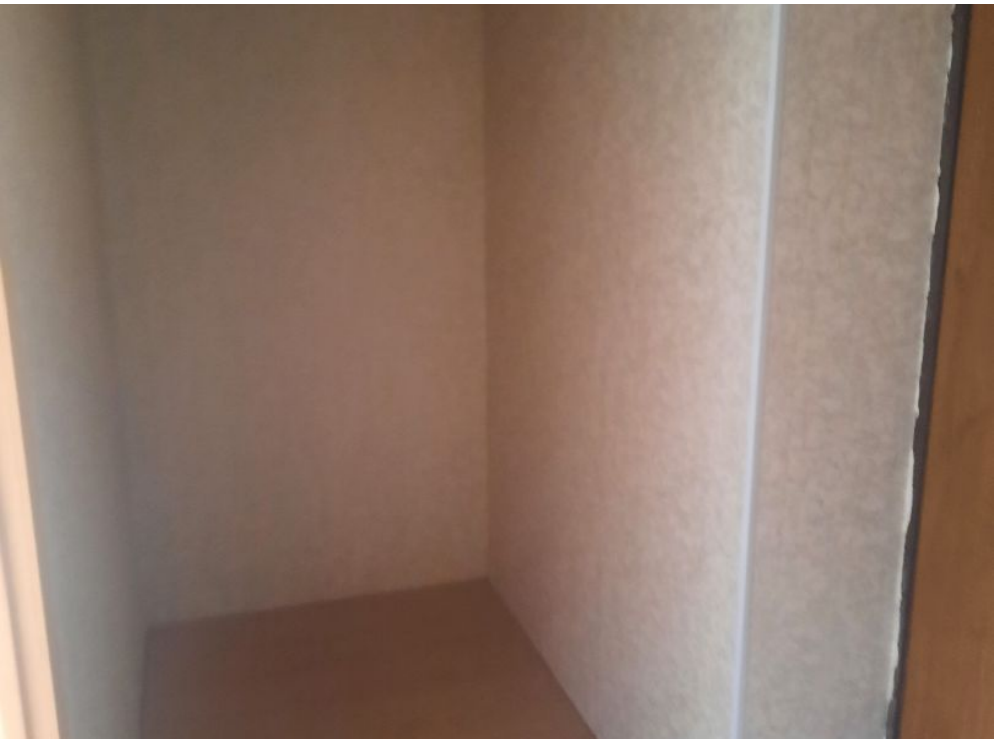

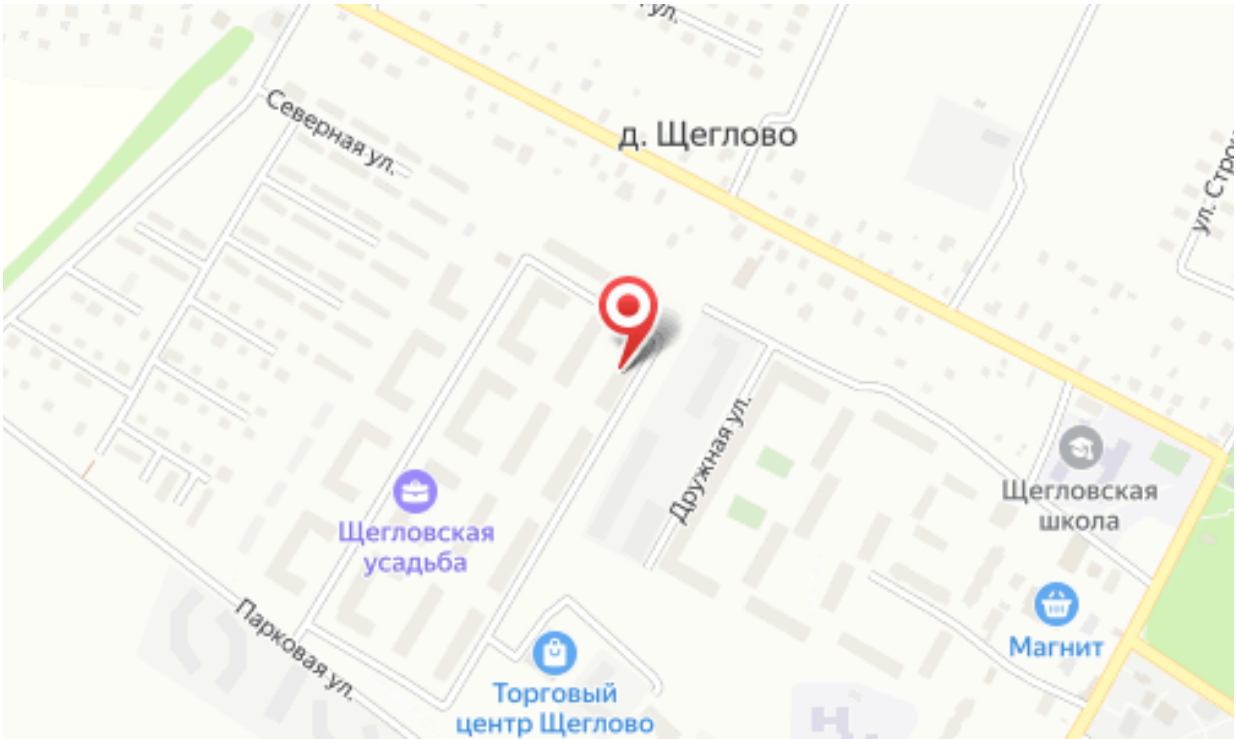
Северная ул.
д. Щеглово
Дружная ул.
Щегловская усадьба
Щегловская школа
Магнит
Парковая ул.
Торговый центр Щеглово