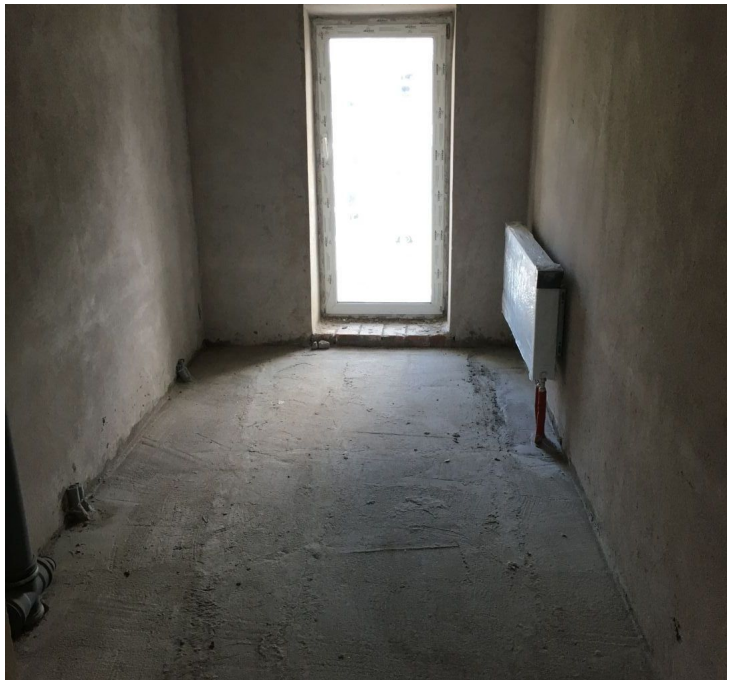

Продажа

2-к.квартира, 73.9 м², 3/3 эт.

Павловск,

г Санкт-Петербург, г Павловск, ул Госпитальная, д 20 к 1 литера А

₽ 13 500 000

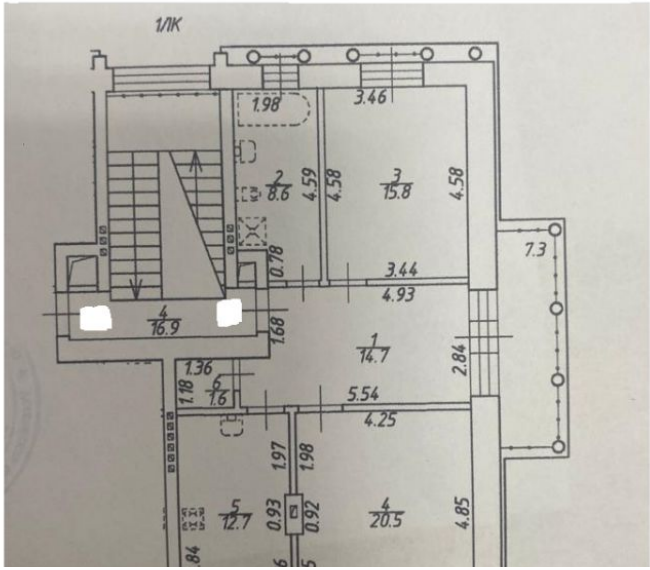

Предлагается к продаже просторная двухкомнатная квартира в ЖК Бастион.
ЖК Бастион - это пять трехэтажных, современных коттеджа, расположенных в исторической части города Павловска, в парковой зоне, с видом на Парк Мариенталь .
Квартира трехсторонняя, с высокими потолками, с отличной планировкой. Квартира без отделки, что позволит Вам воплотить все самые смелые дизайнерские решения!

Количество комнат: **2**
Общая площадь: **73.9 м²**
Площадь кухни: **12.7 м²**
Этажей в доме: **3**
Тип балкона: **балкон**
Вид из окон: **во двор и на улицу**
Тип дома: **монолит**
Тип продажи: **Свободная**

Год постройки дома: **2022 г.**
Жилая площадь: **36.3 м²**
Этаж: **3**
Тип санузла: **Раздельный**
Ремонт: **черновая отделка**
Высота потолков в метрах: **3 м.**
Апартаменты: **нет**

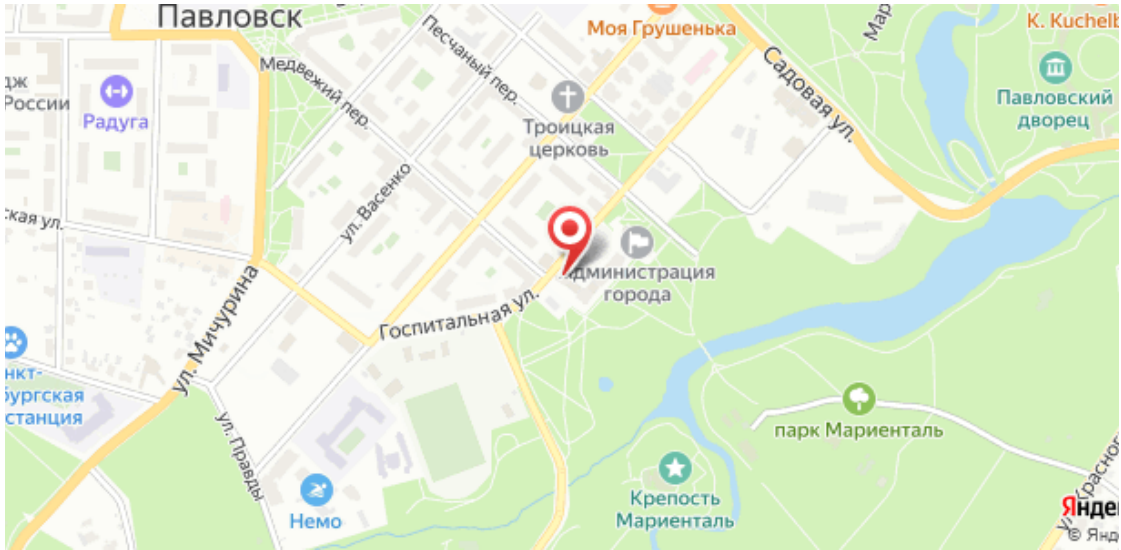
Павловск
Моя Грушенька
Песчаный пер.
Медвежий пер.
Садовая ул.
Радуга
Троицкая церковь
Павловский дворец
ул. Васенко
Администрация города
Госпитальная ул.
ул. Мичурина
ул. Правды
Немо
парк Мариенталь
Крепость Мариенталь