Продажа

уютная квартира

Кудрово,

Ленинградская обл, Всеволожский р-н, г Кудрово, ул Венская, д 4 к 2

₽ 6 200 000

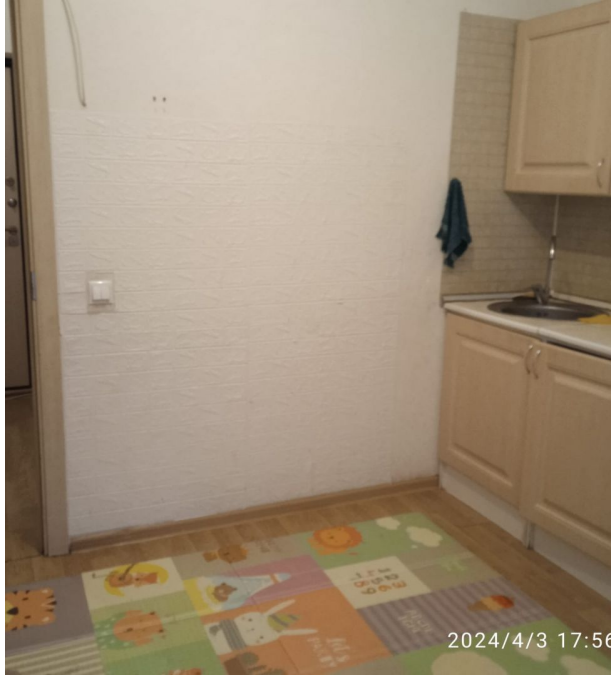

Продается уютная квартира в доме 2014 года постройки, квартира удобной планировки,светлая, чистая. Большая застекленная лоджия-7,78 метров. Окна -во двор. Квартира без обременения, один собственник,собственность более 5 лет. Развитая инфраструктура, рядом дет.сад, школа, магазины,
В 5 мин ходьбы мега парк, торговый комплекс МЕГА Дыбенко. До станции метро Дыбенко -30 минут пешком.

Количество комнат: **1**
Общая площадь: **32.9 м²**
Площадь кухни: **10.29 м²**
Этажей в доме: **17**
Тип балкона: **лоджия**
Наличие интернета: **да**
Вид из окон: **во двор**
Апартаменты: **нет**

Год постройки дома: **2014 г.**
Жилая площадь: **16.58 м²**
Этаж: **4**
Тип санузла: **Совмещенный**
Ремонт: **хороший**
Наличие мебели: **да**
Тип дома: **монолит**
Тип продажи: **Альтернативная**

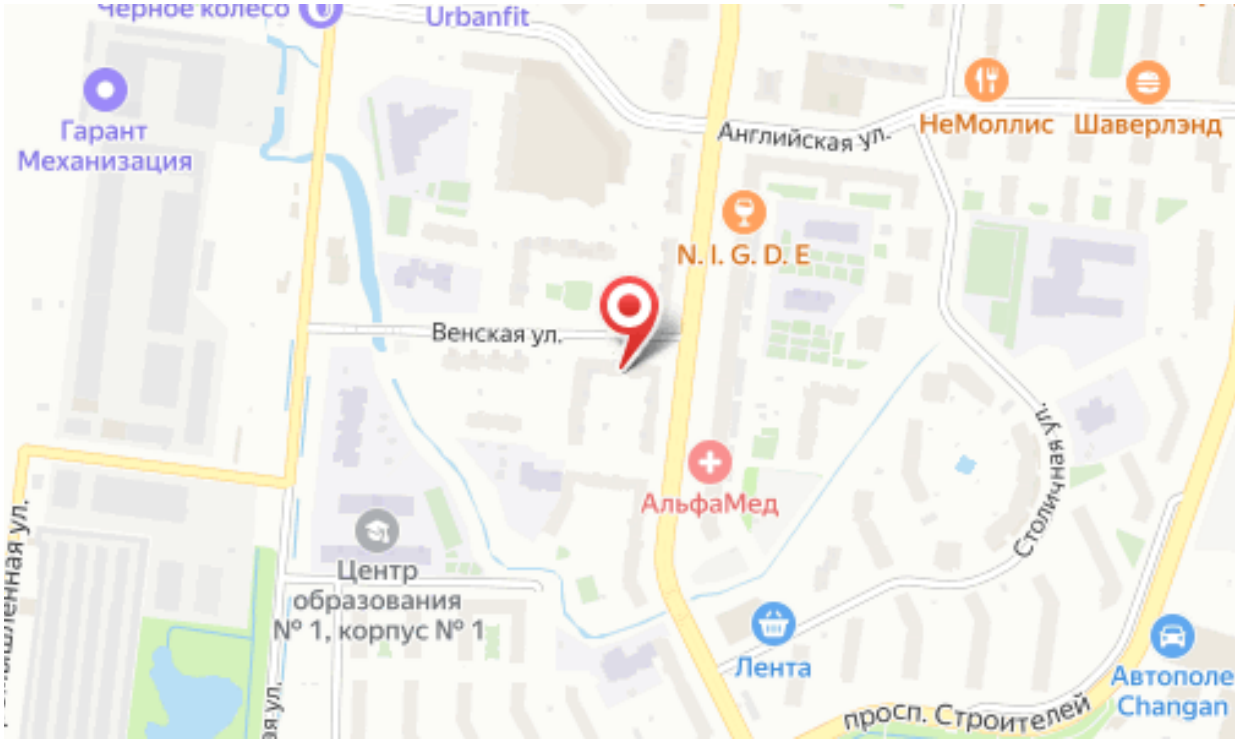
Черное колесо
Urbanfit
Гарант Механизация
Английская ул.
НеМоллис
Шаверлэнд
N. I. G. D. E
Венская ул.
АльфаМед
Столичная ул.
Центр образования № 1, корпус № 1
Лента
Автополе Changan
просп. Строителей