Продажа

Дубровский Корпус 4

Санкт-Петербург,

ул Камероновская,

₽ 5 660 460

Жилой комплекс «Дубровский» — современный проект, возведенный по технологии кирпично-монолитного строительства с фасадами из штукатурки. В проекте представлено множество планировочных решений — квартиры с террасами и французскими балконами, квартиры с окнами в санузле, а также лоты с мастер-спальнями. На последних этажах комплекса высота потолков составляет 3 метра, в остальных квартирах — 2,7 метра. Все лоты имеют увеличенные оконные проемы.
Территория комплекса закрытая, имеется собственный прогулочный променад с тематическими аллеями. В пешей доступности — Екатерининский парк. Также на территории находится детский сад на 330 мест и школа на 825 мест.
Жилой комплекс расположен в Пушкинской районе Ленинградской области. В пешей доступности имеется все необходимое — продовольственные магазины, аптеки, медицинские центры, кафе и рестораны.

Название ЖК: **Дубровский**
Срок сдачи год: **2025 г.**
Тип дома: **Кирпичный**
Стадия строительства: **строится**

Идентификатор корпуса ЖК: **Корпус 4**
Класс жилья: **Комфорт**
Тип сделки: **ДДУ**
Срок сдачи квартал: **4**

ДУБРОВСКИЙ

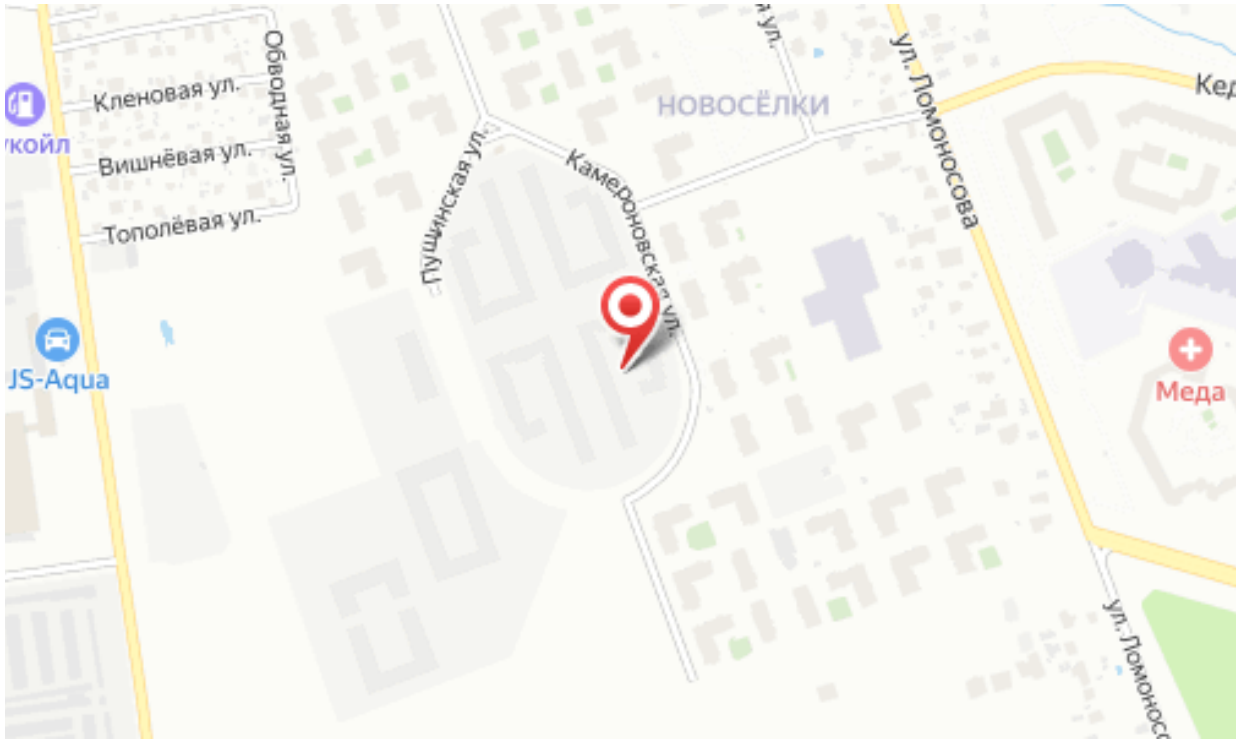
Кленовая ул.
Вишнёвая ул.
Тополёвая ул.
Обводная ул.
Пушкинская ул.
Камероновская ул.
НОВОСЁЛКИ
ул. Ломоносова
JS-Aqua
Меда

Планировки

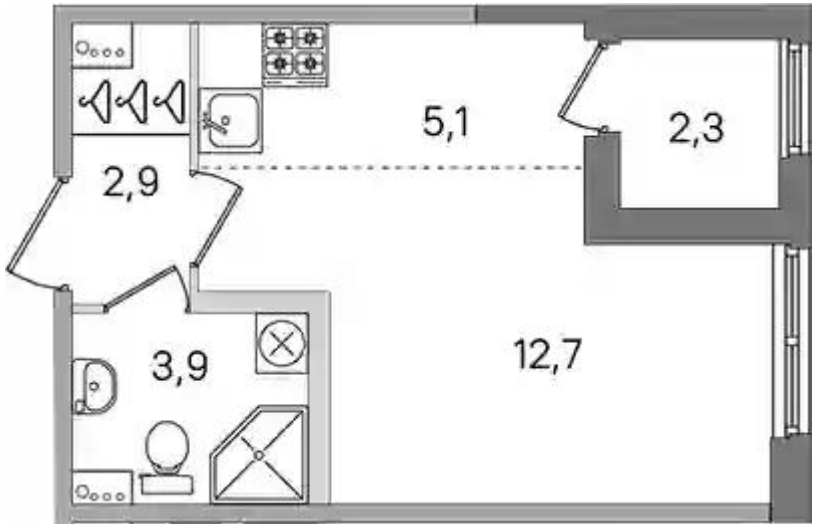

Студия

от ₽ 5 660 460

Количество комнат	Студия
Общая площадь	24.6 м²
Стоимость за м²	₽ 230 100
Жилая площадь	17.8 м²
Этаж	1
Этажей в доме	4
Тип санузла	Совмещенный

Планировки

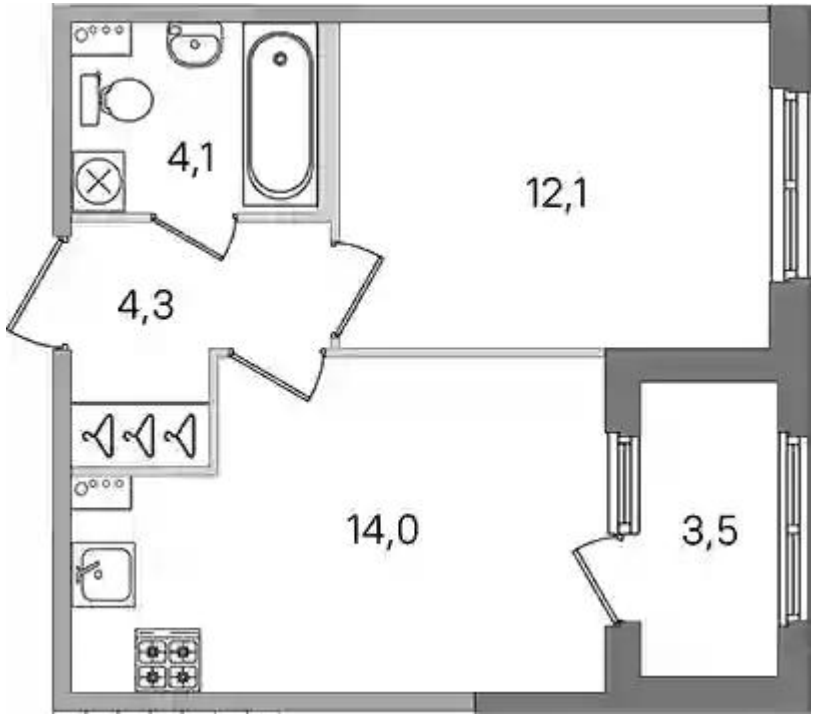

1-к.квартира

от ₽ 7 500 300

Количество комнат	1
Общая площадь	34.5 м²
Стоимость за м²	₽ 217 400
Жилая площадь	12.1 м²
Площадь кухни	14 м²
Этаж	1
Этажей в доме	4
Тип санузла	Совмещенный

Планировки

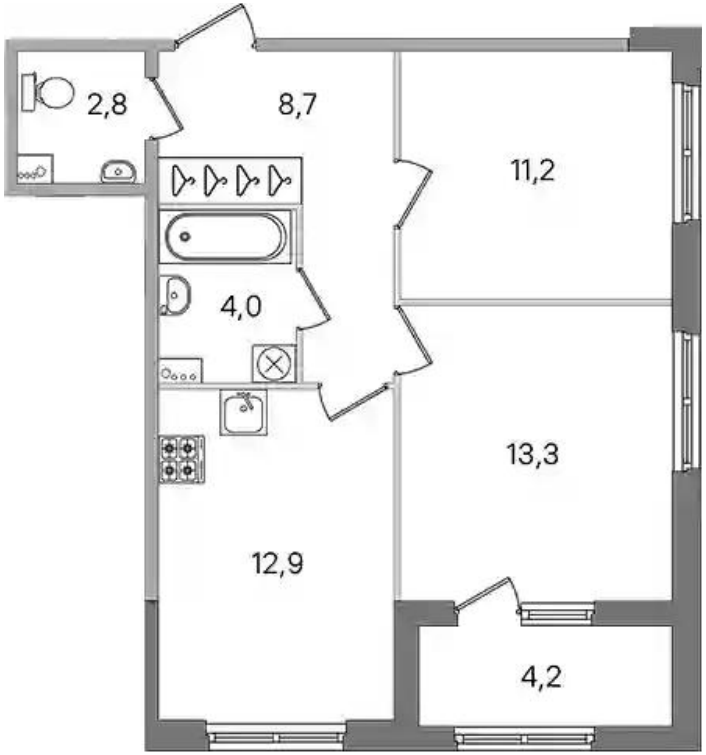

2-к.квартира

от ₽ 11 225 380

Количество комнат	2
Общая площадь	52.9 м²
Стоимость за м²	₽ 212 200
Жилая площадь	24.5 м²
Площадь кухни	12.9 м²
Этаж	1
Этажей в доме	4
Тип санузла	3

Планировки

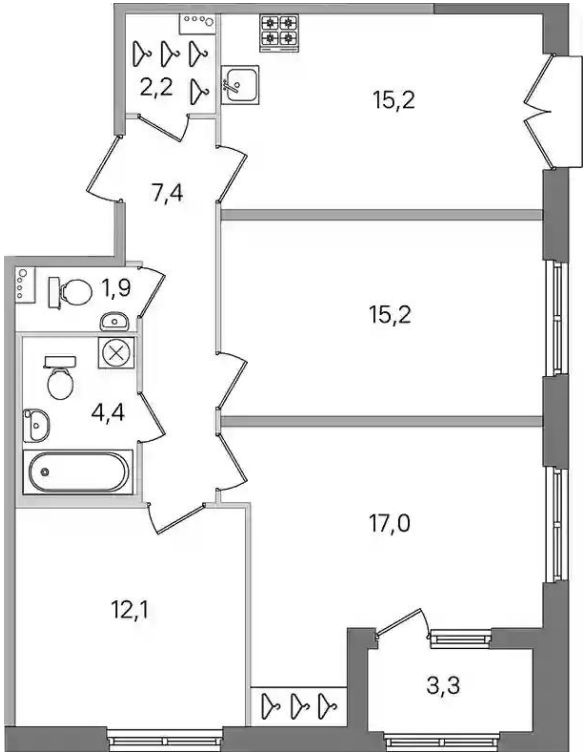

3-к.квартира

от ₽ 15 871 700

Количество комнат	3
Общая площадь	75.4 м²
Стоимость за м²	₽ 210 500
Жилая площадь	44.3 м²
Площадь кухни	15.2 м²
Этаж	2
Этажей в доме	4
Тип санузла	3

Планировки

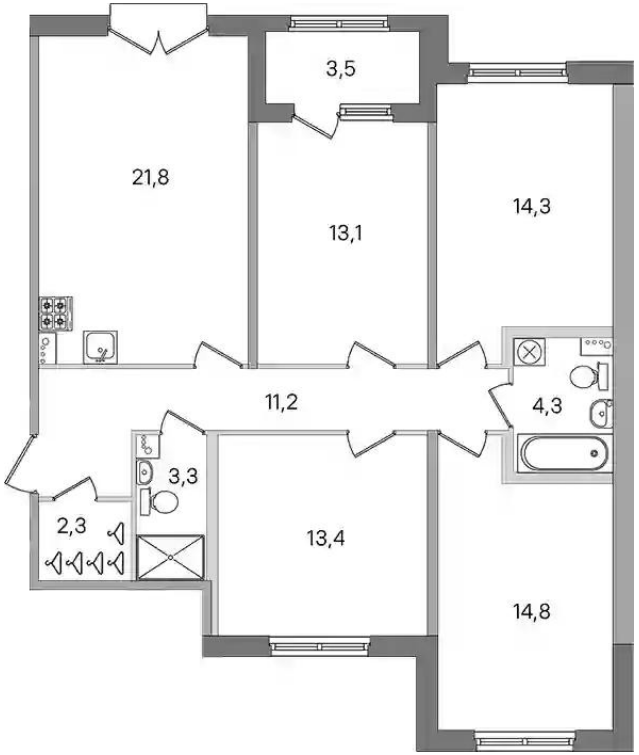

4-к.квартира

от ₽ 20 399 350

Количество комнат	4
Общая площадь	98.5 м²
Стоимость за м²	₽ 207 100
Жилая площадь	55.6 м²
Площадь кухни	21.8 м²
Этаж	2
Этажей в доме	4
Тип санузла	3