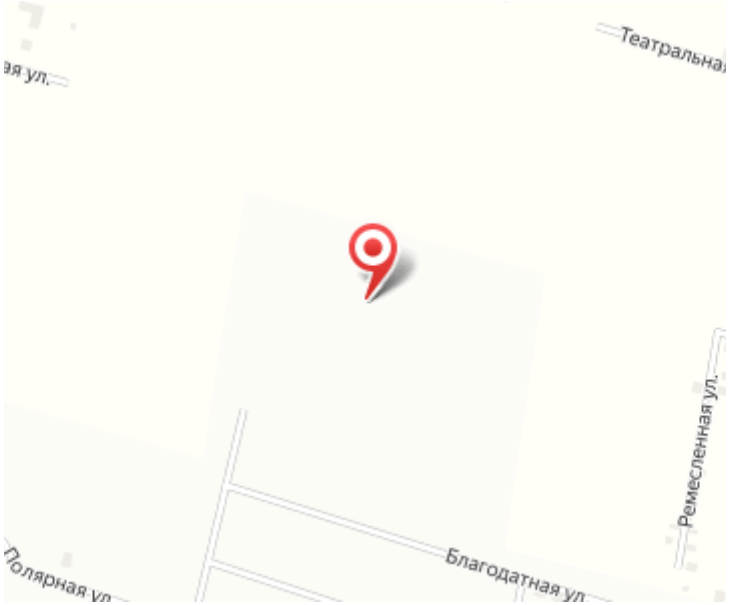

Продажа

Экография Корпус 3

Санкт-Петербург,

Ропшинское шоссе,

Проспект Ветеранов

₽ 4 757 467

Жилой комплекс «Экография» включает в себя 12 корпусов высотой 3 этажа. Дома возводятся по монолитной технологии. Фасады облицованы кирпичом. В жилом комплексе установлены современные скоростные лифты. На первых этажах расположены колясочные.
В жилом комплексе «Экография» предложено множество планировочных решений: в наличии квартиры как классического типа, так и европланировки. Все квартиры сдаются с чистовой отделкой и увеличенными окнами, также представлены решения с панорамным остеклением и открытыми балконами.
Территория комплекса благоустроена и закрыта от автомобилей, также на ней имеются образовательные учреждения и торговый центр. Для автовладельцев предусмотрена стоянка.
Жилой комплекс «Экография» расположен в Ломоносовском районе, в 10 минутах ходьбы до Лугового парка с Дворцом Бельведер. До выезда на КАД — 15 минут транспортом, а до метро «Проспект Ветеранов» — 25 минут транспортом.

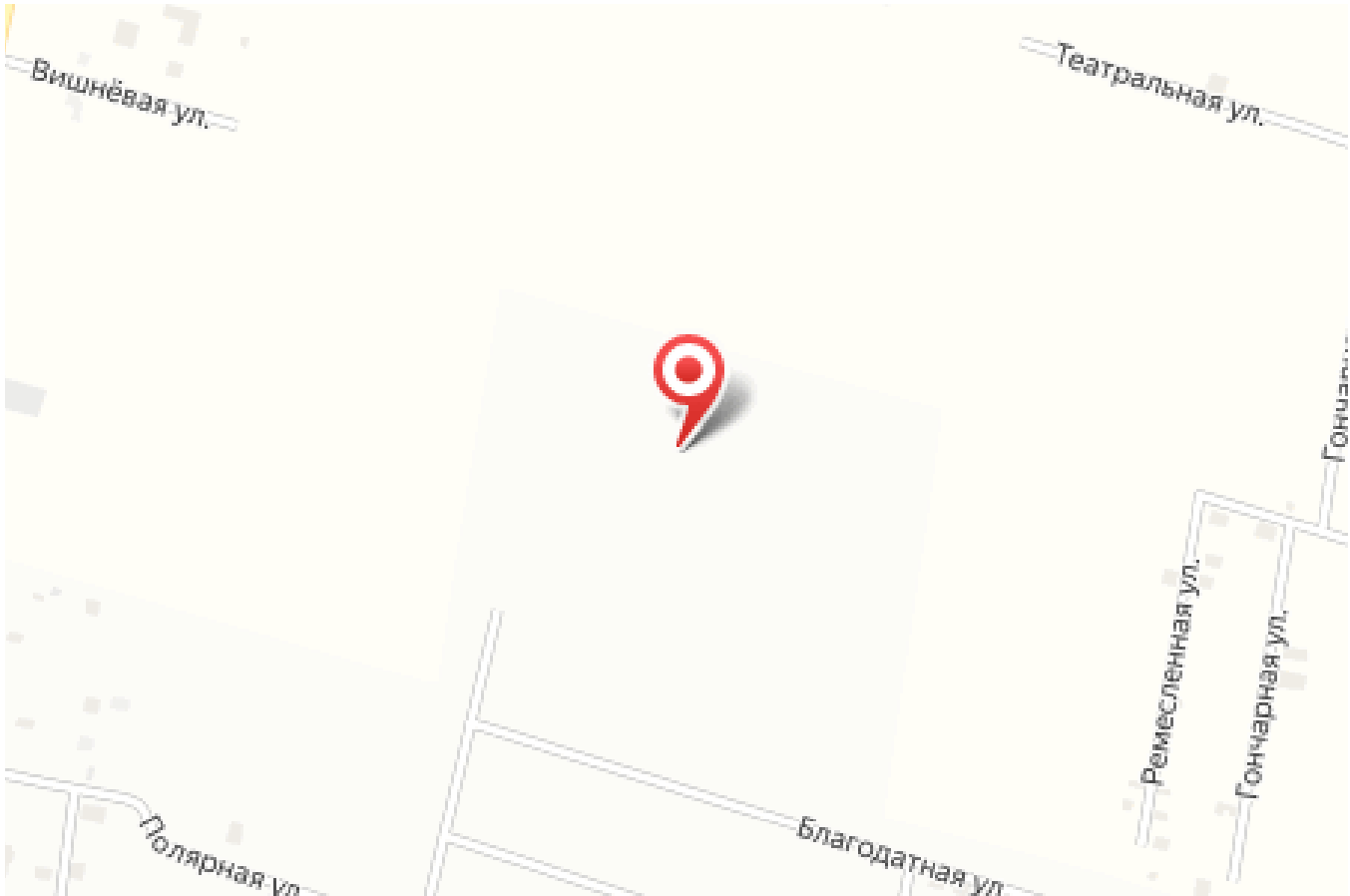

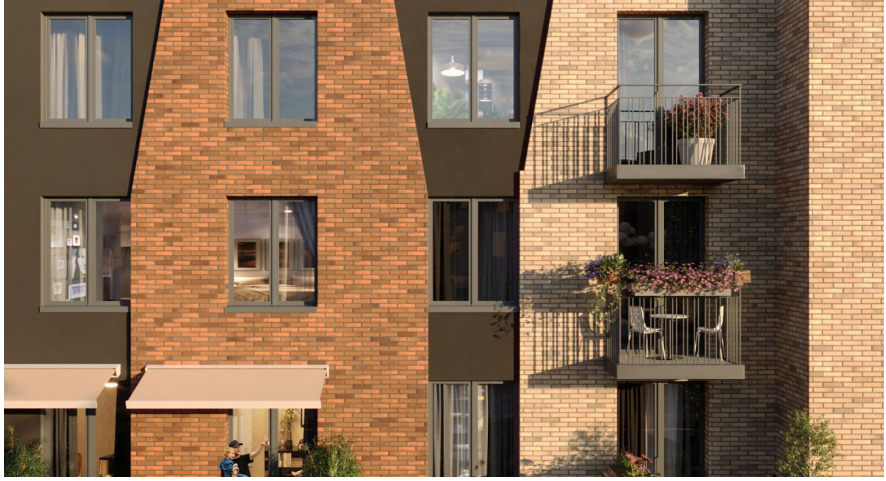

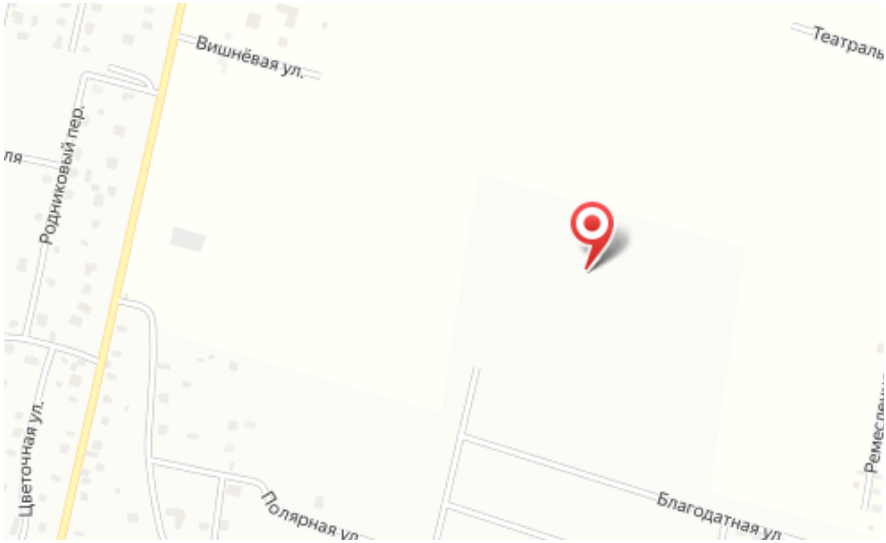

Название ЖК: **Экография**
Срок сдачи год: **2026 г.**
Стадия строительства: **строится**

Идентификатор корпуса ЖК: **Корпус 3**
Тип дома: **Монолитный**
Срок сдачи квартал: **1**

Планировки

Студия

от ₽ 4 757 467

Количество комнат	Студия
Общая площадь	24 м²
Стоимость за м²	₽ 198 228
Жилая площадь	16.9 м²
Этаж	3
Этажей в доме	3
Тип санузла	Совмещенный

Планировки

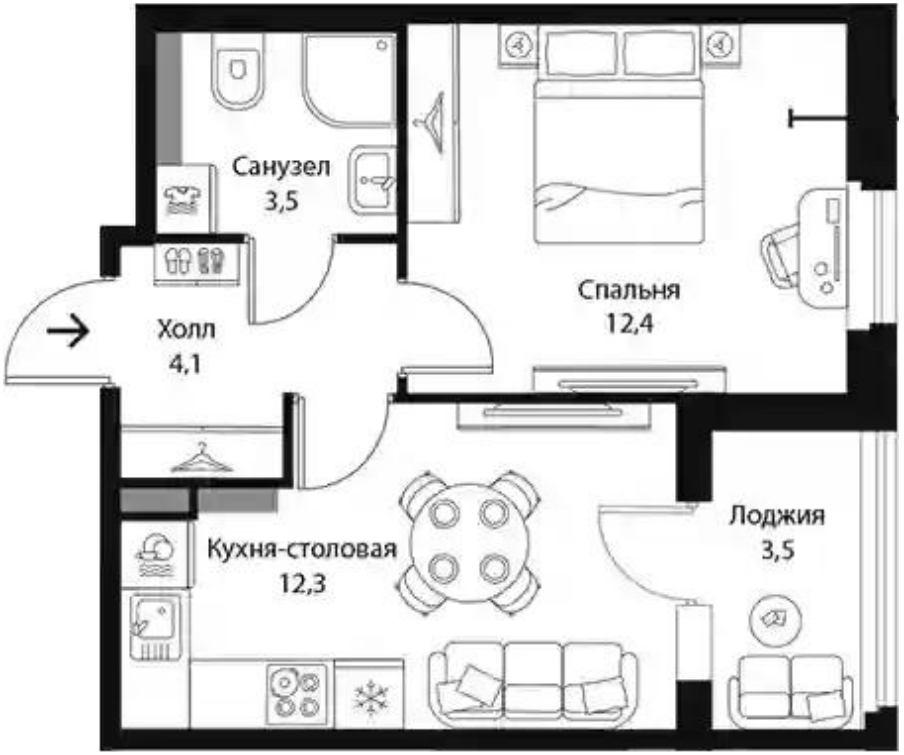

1-к.квартира

от ₽ 6 357 263

Количество комнат	1
Общая площадь	32.3 м²
Стоимость за м²	₽ 196 819
Жилая площадь	12.4 м²
Площадь кухни	12.3 м²
Этаж	3
Этажей в доме	3
Тип санузла	Совмещенный

Планировки

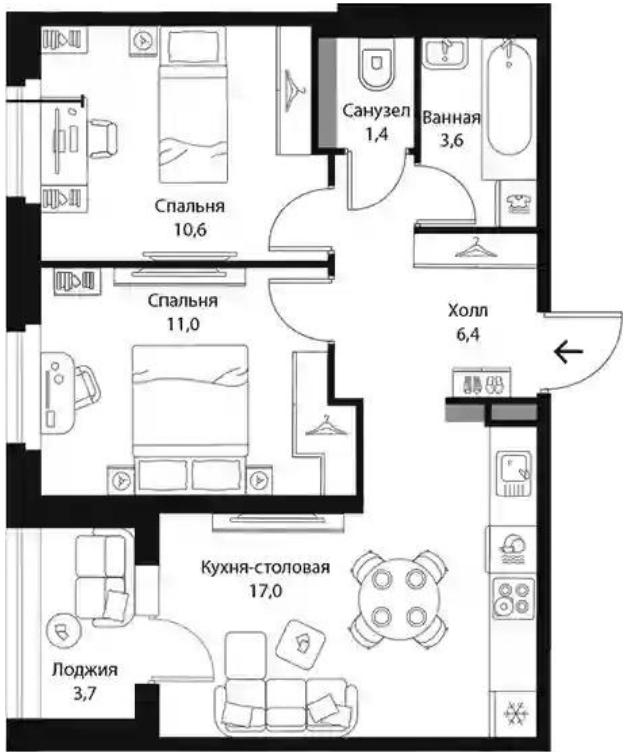

2-к.квартира

от ₽ 9 622 260

Количество комнат	2
Общая площадь	50 м²
Стоимость за м²	₽ 192 445
Жилая площадь	21.6 м²
Площадь кухни	17 м²
Этаж	3
Этажей в доме	3
Тип санузла	Раздельный

Планировки

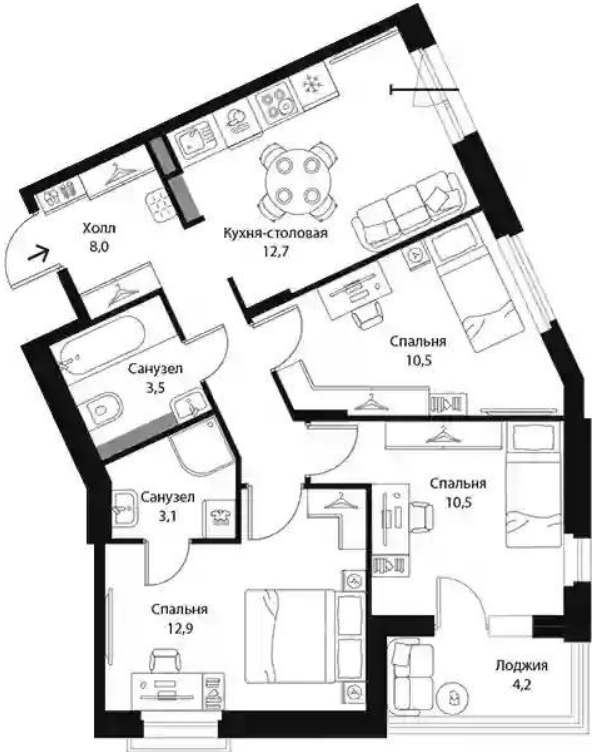

3-к.квартира

от ₽ 11 083 830

Количество комнат	3
Общая площадь	61.2 м²
Стоимость за м²	₽ 181 108
Жилая площадь	33.9 м²
Площадь кухни	12.7 м²
Этаж	3
Этажей в доме	3
Тип санузла	3