Продажа

Двухсторонняя квартира с видом на лес

Сертолово,

Ленинградская обл, Всеволожский р-н, г Сертолово, мкр Сертолово-2, ул Тихвинская, д 6 к 1

₽ 9 950 000

Продается комфортабельная 3-х комнатная квартира в ЖК "Новое Сертолово", (отличный загородный проект компании "КВС").
Двухсторонняя квартира с видом на лес.
Подъезд с лифтом. Большая парковка во дворе.
Очень удобная планировка, застекленная лоджия.
Закрытый тамбур на 2 квартиры. Удобен как место дополнительного хранения вещей.

Продается вместе с кухонным гарнитуром и шкафами-купе.

Собственность более 3-х лет, можем показывать полную стоимость в договоре. Встречная покупка - 2-х комнатная квартира.

С уважением, Максим Юрьевич Борцов, специалист по жилой и коммерческой недвижимости.

Количество комнат: **3**
Общая площадь: **71.6 м²**
Площадь кухни: **11.7 м²**
Этажей в доме: **4**
Тип балкона: **лоджия**
Состояние объекта: **отличное**
Наличие мебели: **да**
Вид из окон: **во двор**
Тип дома: **монолит**
Тип продажи: **Альтернативная**

Год постройки дома: **2016 г.**
Жилая площадь: **43.1 м²**
Этаж: **3**
Тип санузла: **Раздельный**
Ремонт: **евроремонт**
Наличие интернета: **да**
Мусоропровод: **нет**
Высота потолков в метрах: **2.7 м.**
Апартаменты: **нет**

BASIL
MINT
TEA
REDMI NOTE 8 PRO
AI QUAD CAMERA

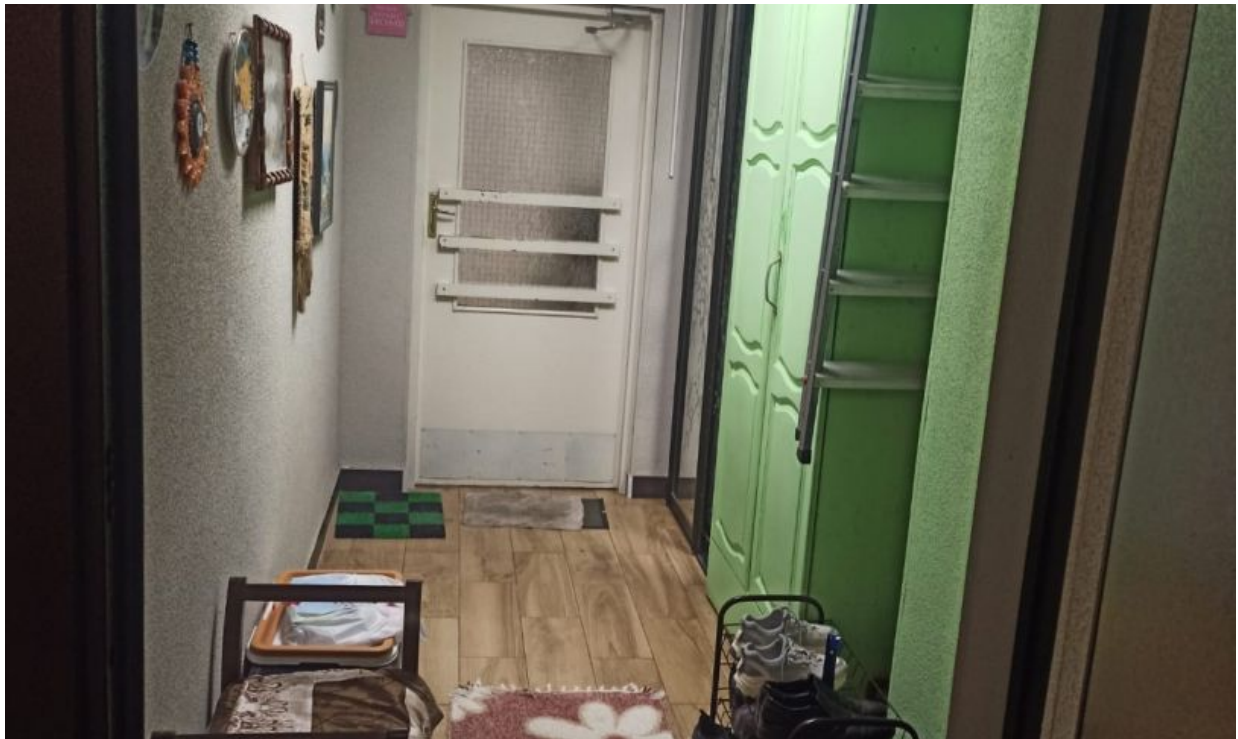

REDMI NOTE 8 PRO
AI QUAD CAMERA

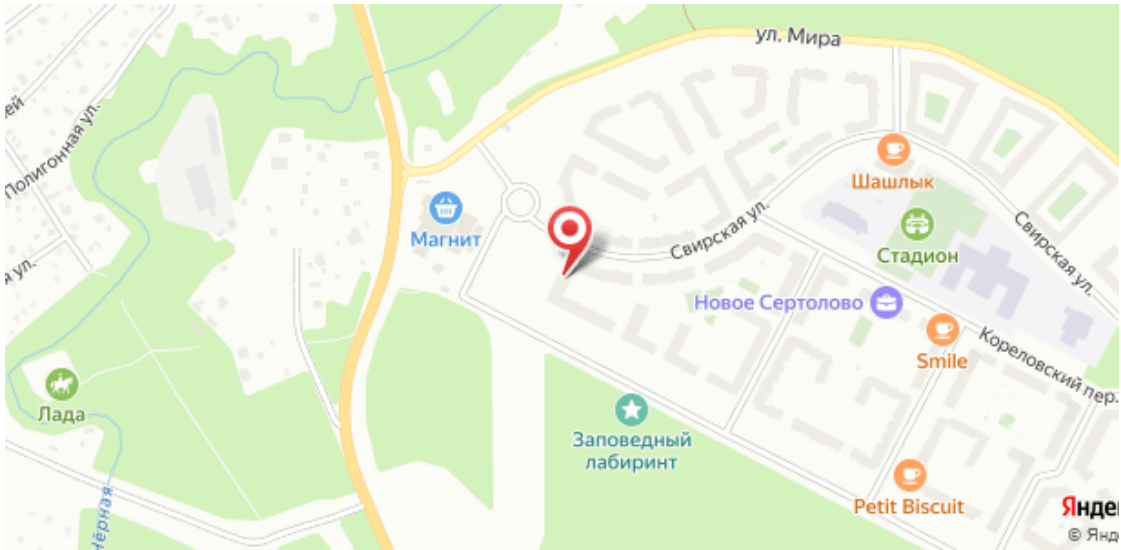
ул. Мира
Полигонная ул.
Магнит
Свирская ул.
Шашлык
Стадион
Свирская ул.
Новое Сертолово
Smile
Кореловский пер.
Лада
Заповедный лабиринт
Petit Biscuit