Продажа

Южный Форт Корпус 1

Санкт-Петербург,

ул Маршала Казакова,

Автово

₽ 4 303 530

Жилой комплекс «Южный Форт» — современный проект переменной этажности, возведенный по технологии газобетонного-монолитного строительства с фасадами, облицованными штукатуркой. Облик здания подчеркивается чередованием цветных пилонов на всю высоту здания и вертикального остекления лоджий. На первом этаже расположена городская библиотека с медиатекой для взрослых и детей, с зоной коворкинга и общения.
В проекте представлено множество планировочных решений: от студий до просторных 2х-комнатных квартир с чистовой и подчистовой отделкой, высотой потолков до 2,74 метра, увеличенными оконными проемами.
Территория комплекса благоустроена и закрыта от автомобилей: имеется система контроля доступа, ведется видеонаблюдение. В зданиях установлены малошумные лифты AlexLift со спуском в паркинг, имеются места для хранения колясок и велосипедов.
Жилой комплекс «Южный Форт» расположен в районе с хорошо развитой инфраструктурой: в пешей доступности находятся продовольственные магазины, аптеки, кафе и рестораны. До залива дорога составит 15 минут пешим ходом.

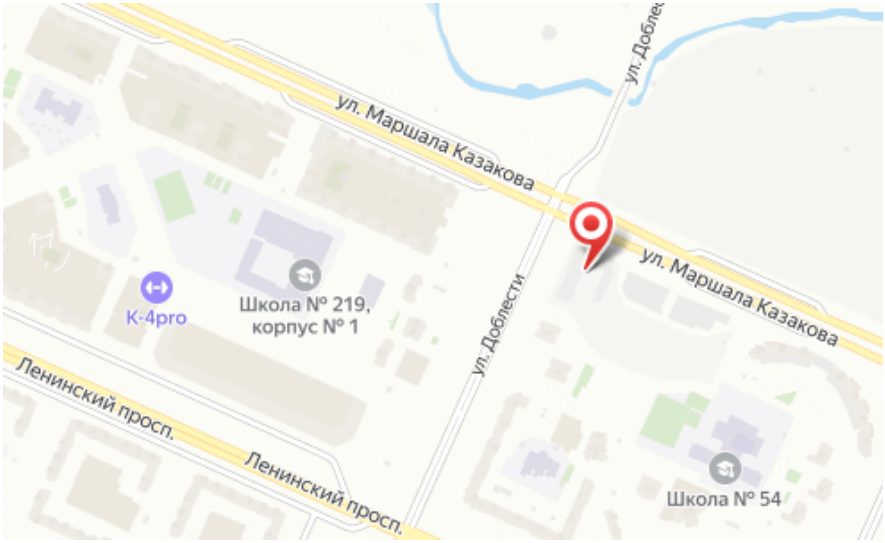

Название ЖК: **Южный Форт**
Срок сдачи год: **2026 г.**
Срок сдачи квартал: **4**

Идентификатор корпуса ЖК: **Корпус 1**
Стадия строительства: **строится**

Планировки

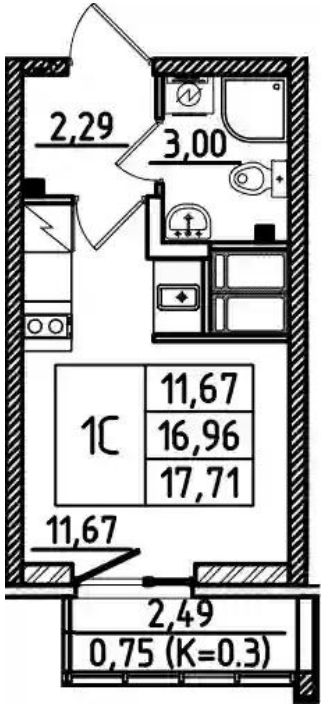

Студия

от ₽ 4 303 530

Количество комнат	Студия
Общая площадь	16.96 м²
Стоимость за м²	₽ 253 746
Жилая площадь	11.67 м²
Этаж	10
Этажей в доме	25
Тип санузла	Совмещенный

Планировки

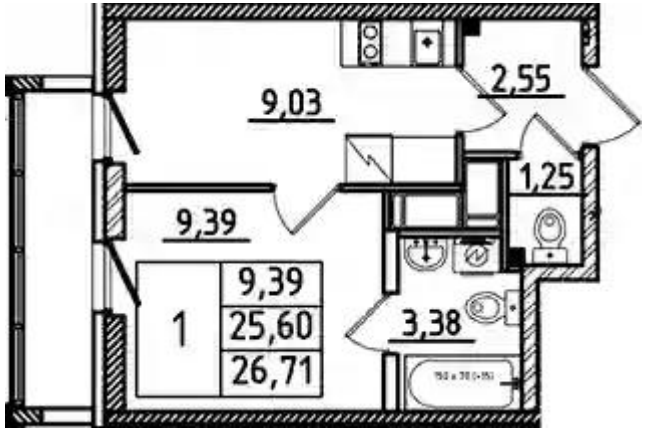

1-к.квартира

от ₽ 6 009 750

Количество комнат	1
Общая площадь	25.6 м²
Стоимость за м²	₽ 234 756
Жилая площадь	9.39 м²
Площадь кухни	9.03 м²
Этаж	6
Этажей в доме	25
Тип санузла	3

Планировки

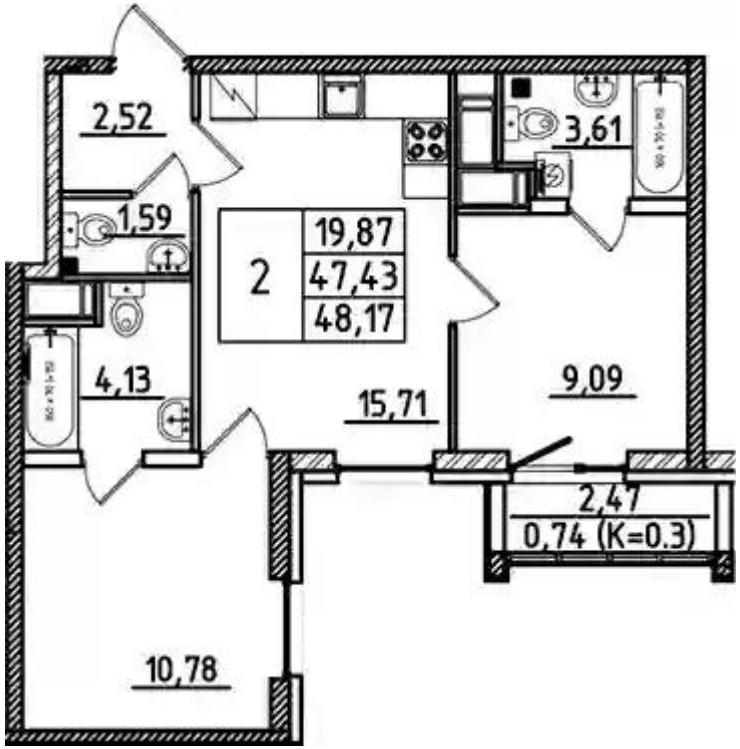

2-к.квартира

от ₽ 9 874 850

Количество комнат	2
Общая площадь	47.43 м²
Стоимость за м²	₽ 208 198
Жилая площадь	19.87 м²
Площадь кухни	15.71 м²
Этаж	4
Этажей в доме	25
Тип санузла	3