Продажа

PLUS Пулковский Корпус 1

Санкт-Петербург,

Волхонское шоссе,

Московская

₽ 3 950 000

Жилой комплекс «PLUS Пулковский» — современный 5ти-этажный проект архитектурного бюро «А.Лен», возведенный по технологии кирпично-монолитного строительства с вентилируемыми фасадами из керамогранита.
В проекте представлено множество планировочных решений. Все лоты сдаются с чистовой отделкой на выбор, высотой потолков до 3,5 метров, увеличенными окнами. На первых этажах располагаются квартиры с патио.
Территория благоустроена: имеется пешеходный бульвар, не пересекающийся с проезжей частью, организована безбарьерная среда для легкого доступа в комплекс.
«PLUS Пулковский» расположен в районе с хорошо развитой инфраструктурой, в пешей доступности имеется все необходимое — продовольственные магазины, медицинские и образовательные учреждения, аптеки, рестораны и кафе.

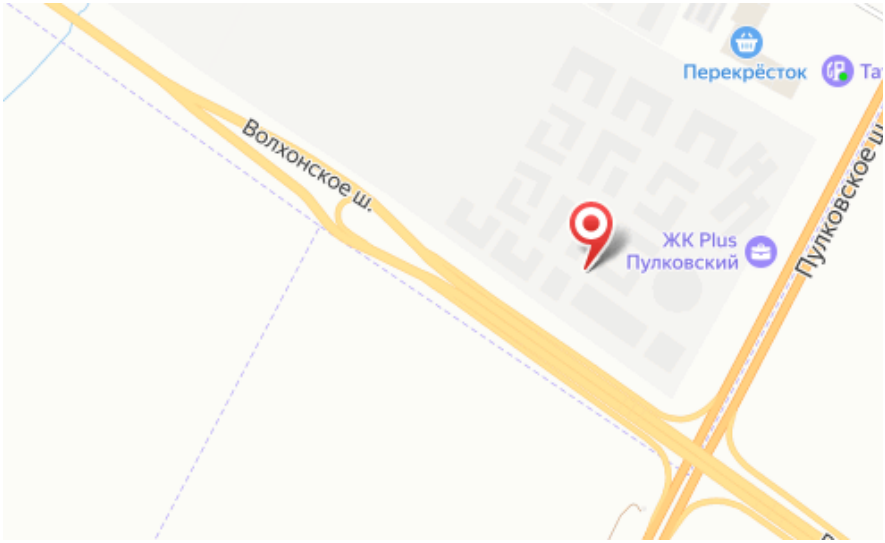

Название ЖК: **PLUS Пулковский**
Срок сдачи год: **2026 г.**
Срок сдачи квартал: **2**

Идентификатор корпуса ЖК: **Корпус 1**
Стадия строительства: **строится**

Планировки

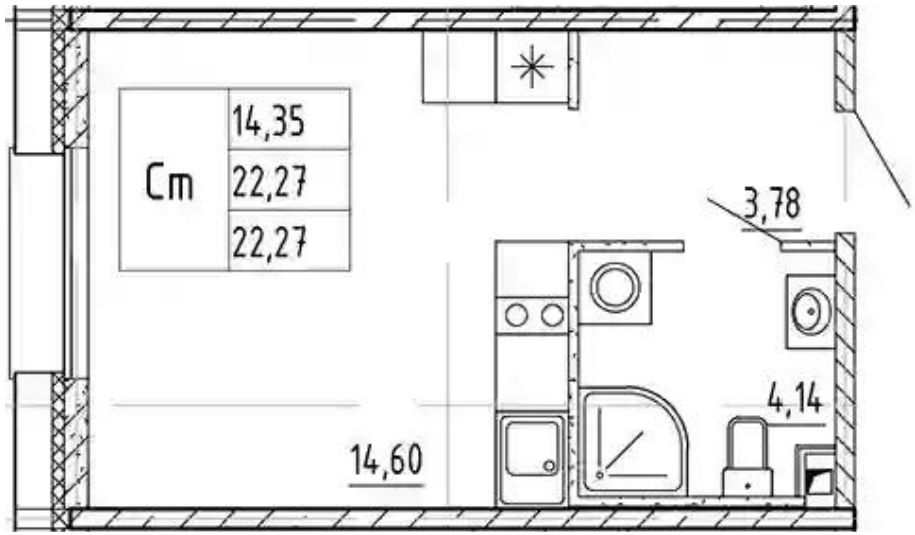

Студия

от ₽ 3 950 000

Количество комнат	Студия
Общая площадь	22.27 м²
Стоимость за м²	₽ 177 369
Жилая площадь	14.35 м²
Этаж	1
Этажей в доме	5
Тип санузла	Совмещенный

Планировки

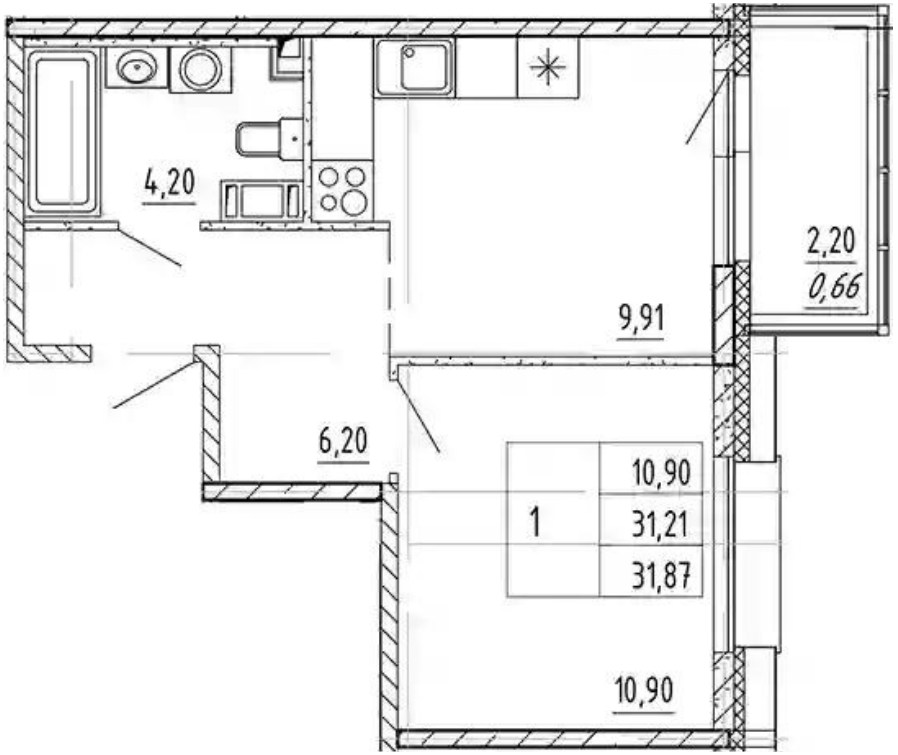

1-к.квартира

от ₽ 5 949 548

Количество комнат	1
Общая площадь	31.21 м²
Стоимость за м²	₽ 190 630
Жилая площадь	10.9 м²
Площадь кухни	9.91 м²
Этаж	3
Этажей в доме	5
Тип санузла	Совмещенный

Планировки

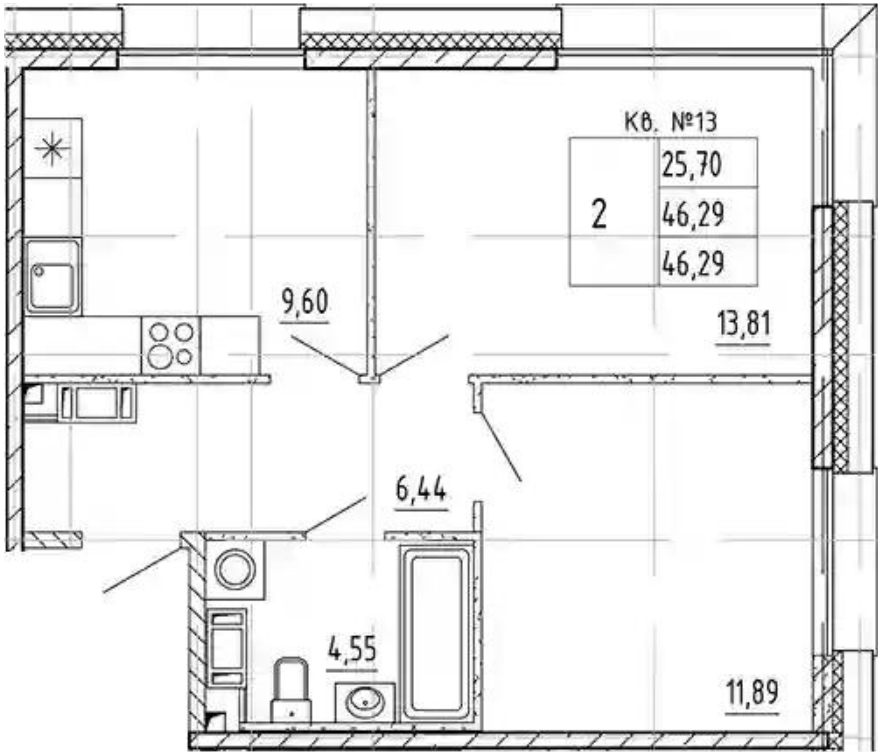

2-к.квартира

от ₽ 8 757 252

Количество комнат	2
Общая площадь	46.29 м²
Стоимость за м²	₽ 189 182
Жилая площадь	25.7 м²
Площадь кухни	9.6 м²
Этаж	2
Этажей в доме	5
Тип санузла	Совмещенный

Планировки

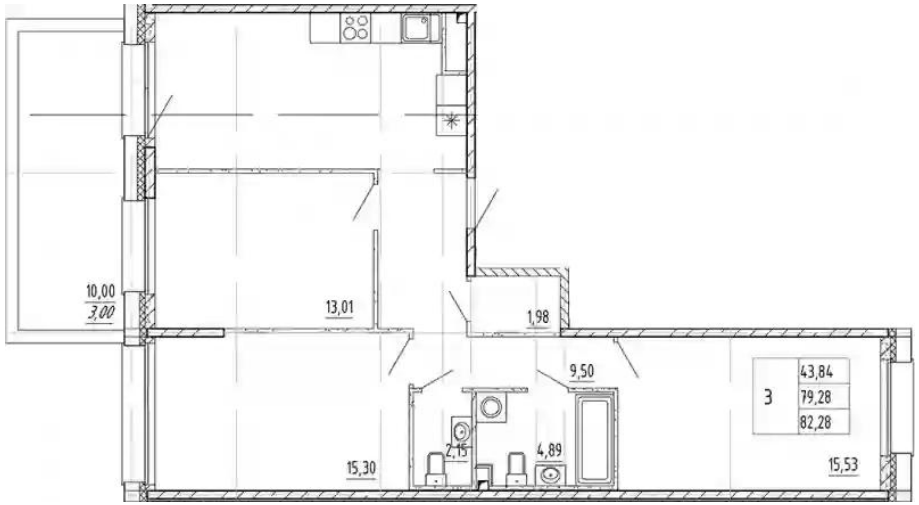

3-к.квартира

от ₽ 14 137 613

Количество комнат	3
Общая площадь	79.28 м²
Стоимость за м²	₽ 178 325
Жилая площадь	43.84 м²
Площадь кухни	16.92 м²
Этаж	1
Этажей в доме	5
Тип санузла	3