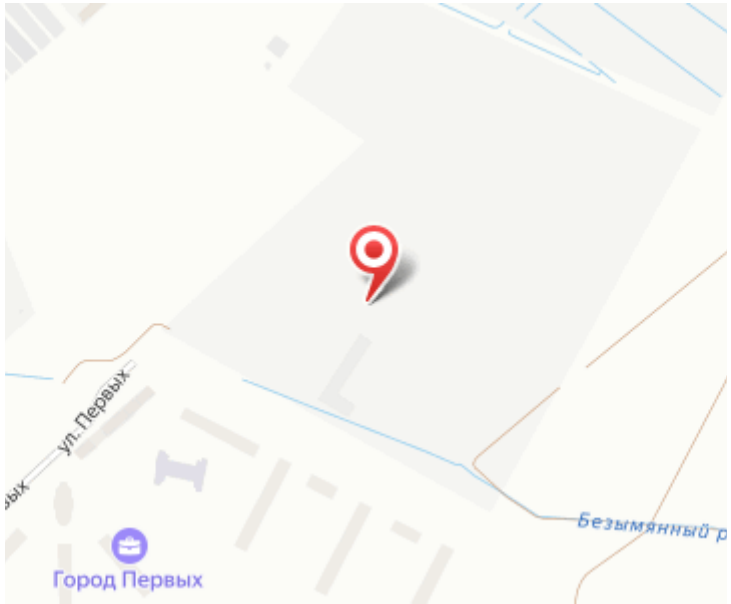

Продажа

Южная Нева Корпус 1

Санкт-Петербург,

Санкт-Петербург, деревня Новосаратовка

Пролетарская

₽ 3 930 287

Жилой комплекс «Южная Нева» — современный проект переменной этажности, возведеннный по технологии монолитного строительства с фасадами из штукатурки.
В проекте представлено множество планировочных решений. Все лоты сдаются с чистовой отделкой и с высотой потолков 2,75 метра.
Территория комплекса благоустроена — имеется школа и 2 детских сада, кафе и магазины, приватные дворы, спортивные и игровые площадки. Для автовладельцев предусмотрено 7 многоуровневых паркингов.
Проект находится в 5 минутах от выезда на КАД. Рядом — Большой Обуховский мост и Невский лесопарк. В пешей доступности имеется все необходимое, инфраструктура района развита хорошо.

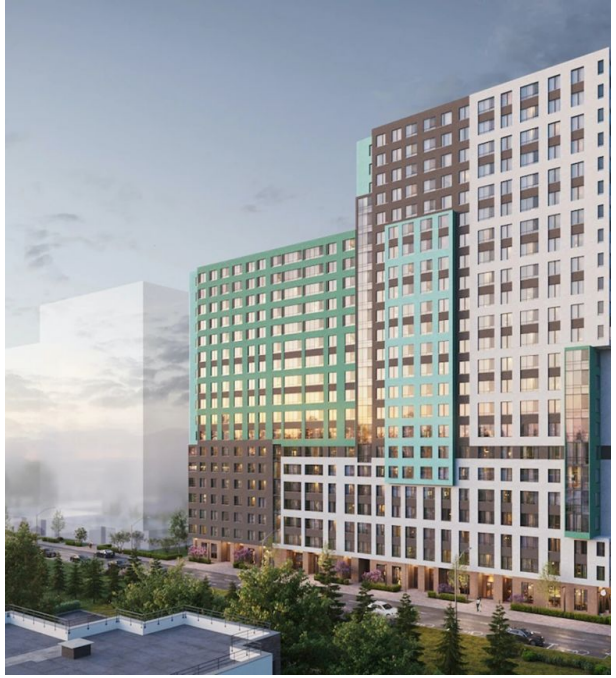

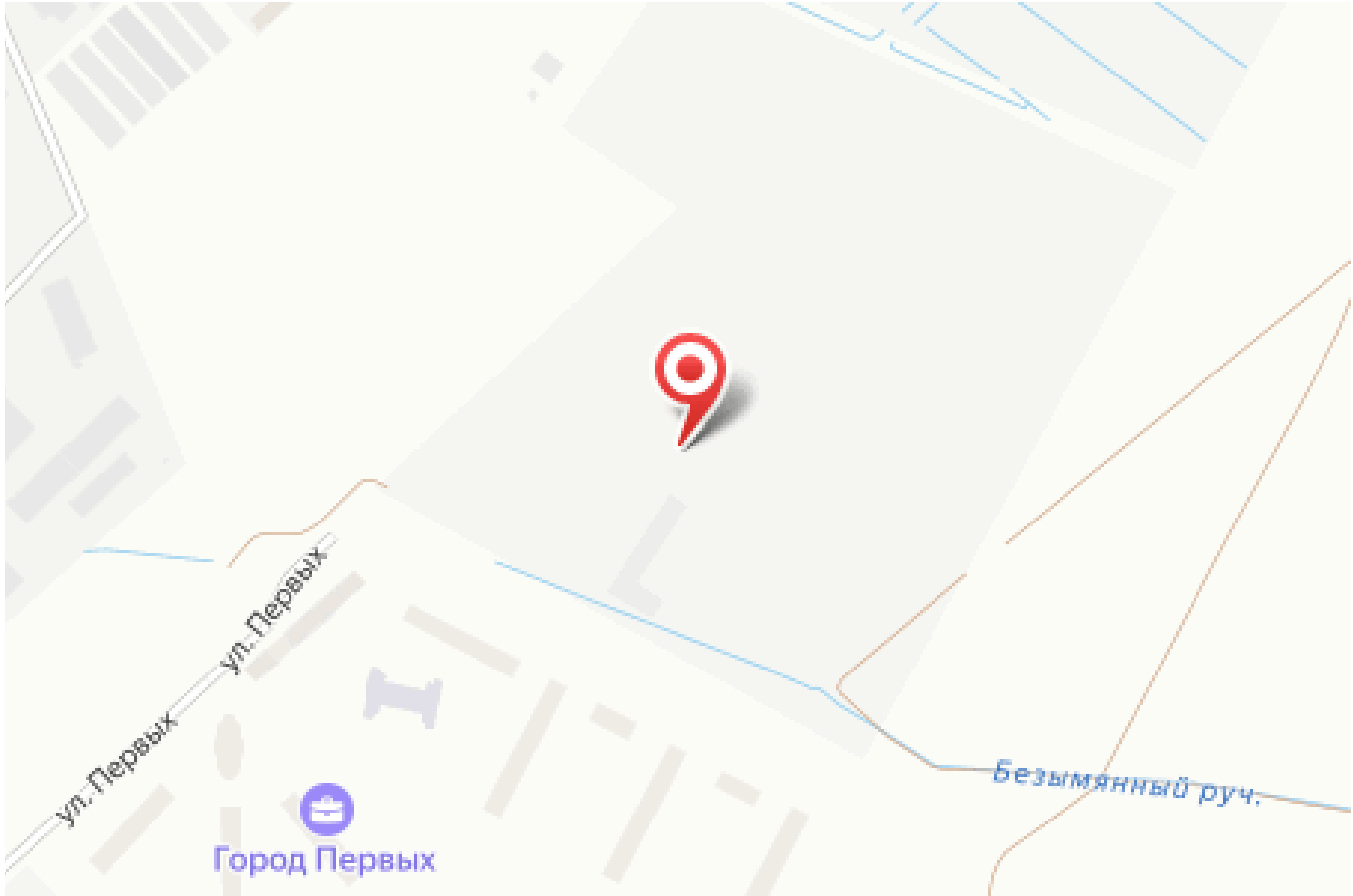

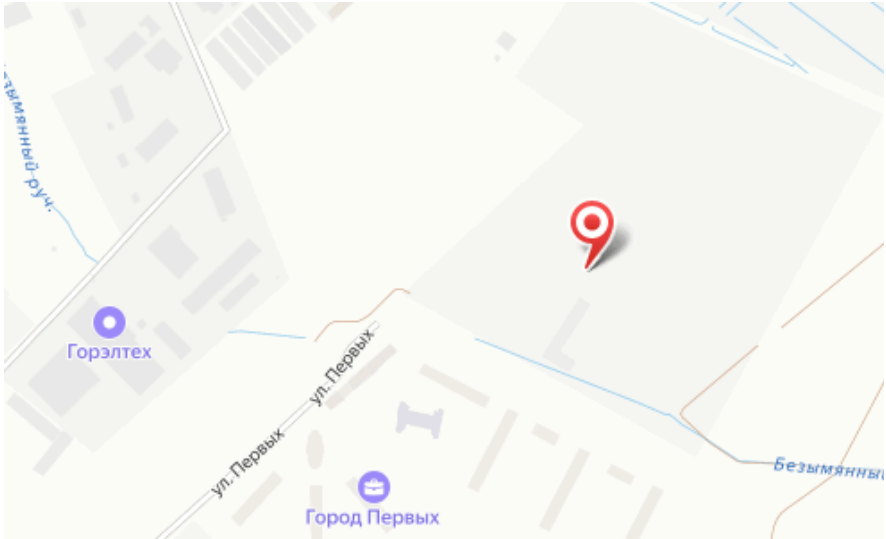

Название ЖК: **Южная Нева**
Срок сдачи год: **2025 г.**
Стадия строительства: **строится**

Идентификатор корпуса ЖК: **Корпус 1**
Тип дома: **Монолитный**
Срок сдачи квартал: **3**

Планировки

Студия

от ₽ 3 930 287

Количество комнат	Студия
Общая площадь	22.69 м²
Стоимость за м²	₽ 173 217
Жилая площадь	15.25 м²
Этаж	11
Этажей в доме	23
Тип санузла	Совмещенный

Планировки

1-к.квартира

от ₽ 5 028 907

Количество комнат	1
Общая площадь	32.33 м²
Стоимость за м²	₽ 155 549
Жилая площадь	10.02 м²
Площадь кухни	13.32 м²
Этаж	10
Этажей в доме	15
Тип санузла	Совмещенный

Планировки

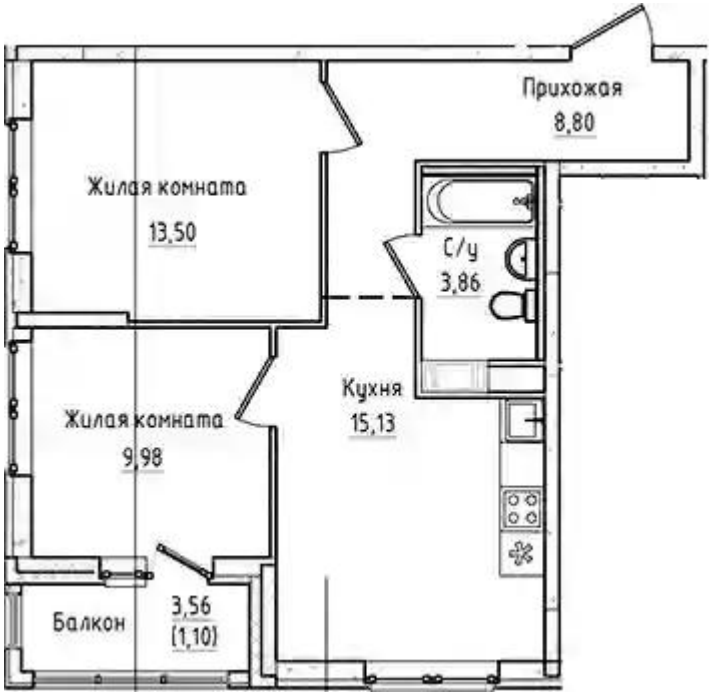

2-к.квартира

от ₽ 7 105 834

Количество комнат	2
Общая площадь	51.27 м²
Стоимость за м²	₽ 138 596
Жилая площадь	23.48 м²
Площадь кухни	15.13 м²
Этаж	13
Этажей в доме	23
Тип санузла	Совмещенный