Продажа

Up! Квартал Воронцовский Корпус А

Санкт-Петербург,

Санкт-Петербург, деревня Новое Девяткино, ул Лесная

Девяткино

₽ 3 731 809

Жилой комплекс «Up! Квартал Воронцовский» — современный проект, возведенный по монолитной технологии строительства. Фасады выполнены из керамогранита с терракотовыми акцентами. В проекте предусмотрены дизайнерские холлы сместами для хранения колясок и велосипедов.
В ЖК «Up! Квартал Воронцовский» предложено множество планировочных решений: в наличии квартиры, как классического типа, так и европланировки. Можно подобрать вариант с мастер-спальней, французкой кухней-гостиной и отдельными гардеробными. Квартиры сдаются без отделки и чистовой отделкой.
Территория комплекса «Up! Квартал Воронцовский» закрыта от машин, ведется круглосуточное видеонаблюдение. Для автовладельцев предусмотрен собственный подземный паркинг.
«Up! Квартал Воронцовский» расположен в Новом Девяткино. Инфраструктура района развита — в шаговой доступности находятся продовольственные магазины, медицинские центры, детские сады, школы, парки и кафе. До метро «Девяткино» дорога займет 20 минут пешком.

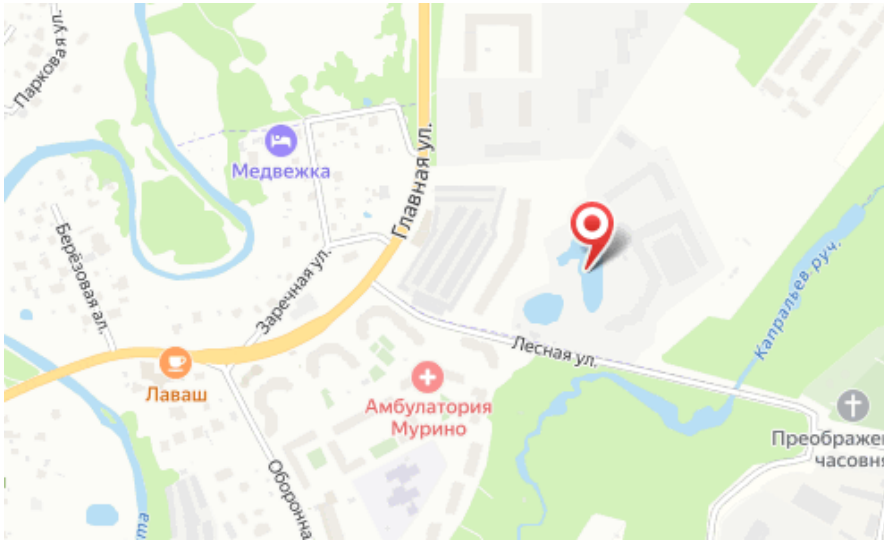

Название ЖК: **Up! Квартал Воронцовский**
Срок сдачи год: **2026 г.**
Стадия строительства: **строится**

Идентификатор корпуса ЖК: **Корпус А**
Тип дома: **Монолитный**
Срок сдачи квартал: **2**

Планировки

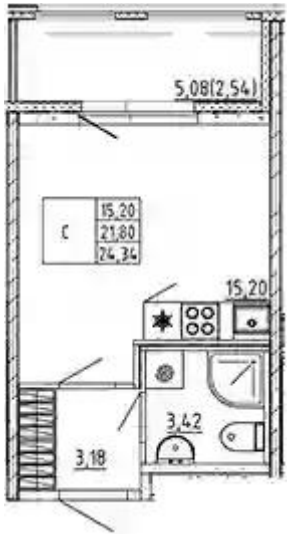

Студия

от ₽ 3 731 809

Количество комнат	Студия
Общая площадь	21.8 м²
Стоимость за м²	₽ 171 184
Жилая площадь	15.2 м²
Этаж	9
Этажей в доме	12
Тип санузла	Совмещенный

Планировки

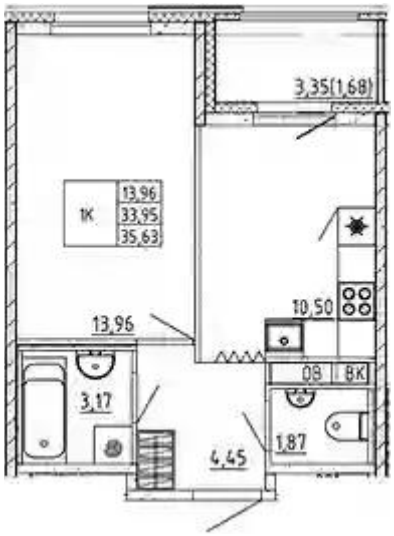

1-к.квартира

от ₽ 5 092 240

Количество комнат	1
Общая площадь	33.95 м²
Стоимость за м²	₽ 149 992
Жилая площадь	13.96 м²
Площадь кухни	10.5 м²
Этаж	12
Этажей в доме	12
Тип санузла	Раздельный

Планировки

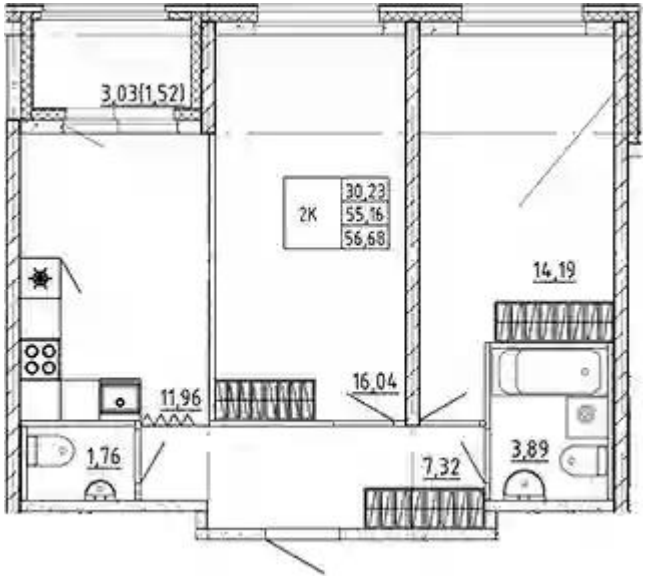

2-к.квартира

от ₽ 7 674 472

Количество комнат	2
Общая площадь	55.16 м²
Стоимость за м²	₽ 139 131
Жилая площадь	30.23 м²
Площадь кухни	11.96 м²
Этаж	2
Этажей в доме	12
Тип санузла	3

Планировки

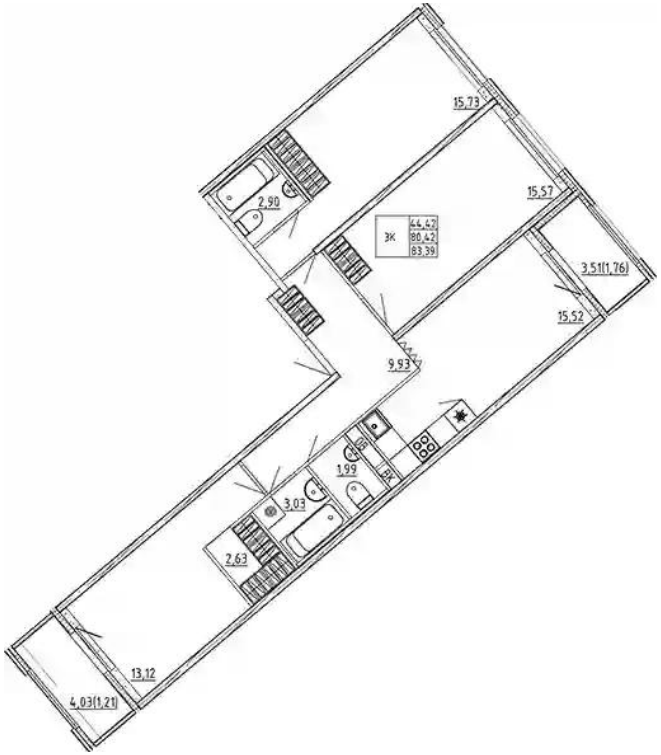

3-к.квартира

от ₽ 9 950 095

Количество комнат	3
Общая площадь	80.42 м²
Стоимость за м²	₽ 123 727
Жилая площадь	44.42 м²
Площадь кухни	15.52 м²
Этаж	3
Этажей в доме	12
Тип санузла	3