Продажа

Прагма City Дом 3 Корпус 20

Санкт-Петербург,

Санкт-Петербург, Ольгинская дорога, д.3, к.20

Парнас

₽ 6 782 803

Жилой комплекс «Прагма City» — это 3 монолитных корпуса высотой в 23 этажа. В оформлении стен зданий используется навесной вентилируемый фасад белого, серого и красного цвета. Во всех домах выполнена дизайнерская отделка входных групп и установлены современные скоростные лифты.
В проекте «Прагма City» предложено множество планировочных решений: в наличии квартиры, как классического типа, так и европланировки. Сдаются они без отделки и высотой потолков 2,75 метра. Все лоджии остеклены.
На закрытой и охраняемой территории проекта «Прагма City» расположены детские и спортивные площадки, обустроены места для отдыха. Для владельцев автомобилей предусмотрены подземный паркинг и крытая стоянка.
Жилой комплекс «Прагма City» находится в Выборгском районе. До КАД не более 5-ти минут, дорожное сообщение с другими районами города поддерживают Суздальское и Выборгское шоссе. Преимущество расположения дома также в том, что время в пути до одного из самых живописных мест Ленинградской области — Карельского перешейка составит всего около часа. При этом до центра города можно добраться не более, чем за 35 минут. В шаговой доступности — станция метро «Парнас», до которой можно дойти за 10 минут. Всего 3 минут пешком до Шуваловского парка, нужно просто перейти дорогу.

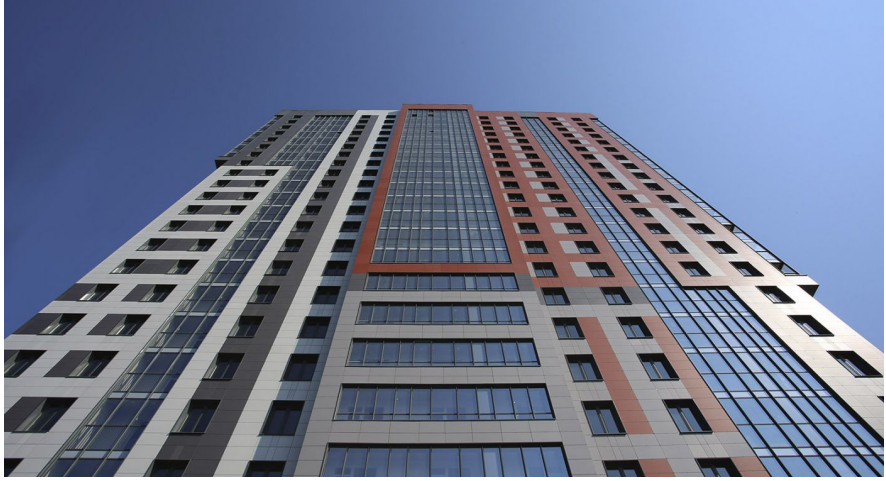

Название ЖК: **Прагма City**
Срок сдачи год: **2022 г.**
Стадия строительства: **сдан в эксплуатацию**

Идентификатор корпуса ЖК: **Дом 3 Корпус 20**
Тип дома: **Монолитный**
Срок сдачи квартал: **3**

Планировки

Студия
от **₽ 6 782 803**

1-к.квартира
от **₽ 9 330 314**

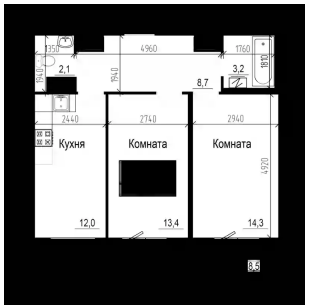

2-к.квартира
от **₽ 12 104 937**

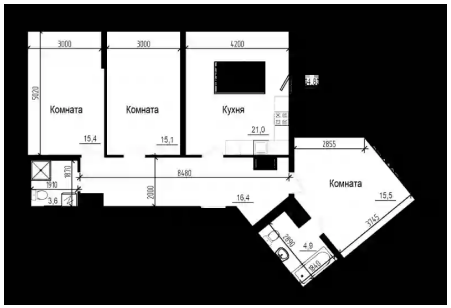

3-к.квартира
от **₽ 15 303 537**