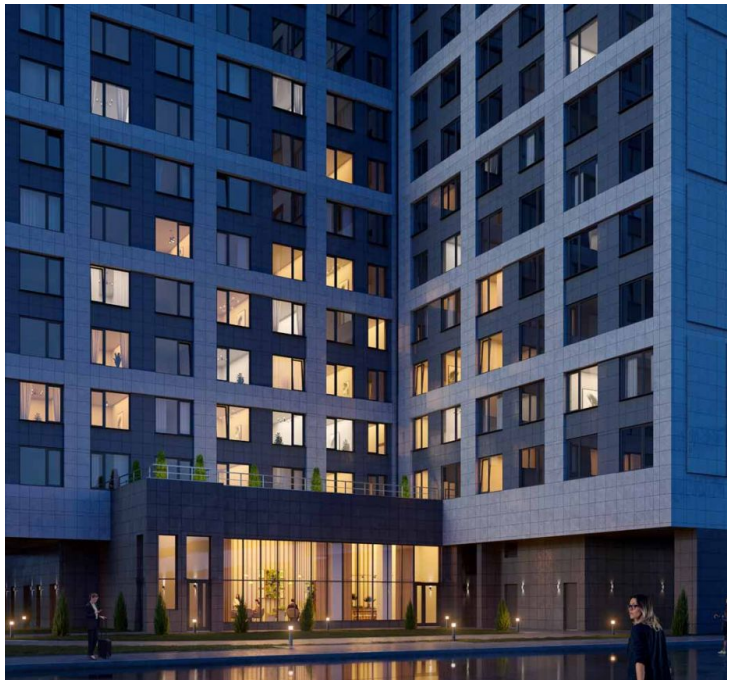

Продажа

Апарт-отель Ladozhsky Avenir Корпус 1

Санкт-Петербург,

Санкт-Петербург, ул Магнитогорская

Ладожская
Площадь Ал. Невского - 1

₽ 5 500 000

Апарт-отель«Ladozhsky Avenir» — это первыймультиформатныйпроект, включающий в себя апартаменты, офисы и коммерческие помещения.Апарт-отельпредставляет собой 1 корпус высотой в 11 этажей. В оформлении стен здания используется современный навеснойвентилируемый фасад белого цвета с черными вставками. На первом этаже находится дизайнерское лобби 205 кв. метров со стойкой ресепшен и зонами отдыха.

В проекте«Ladozhsky Avenir» предложено 960 апартаментов повышенной комфортности площадью от 24,2 до 60,8 кв. метров. Всего предложено несколько категории номеров:Studio и Superior. Deluxe, Junior Suite и Family Room. Сдаются они с отделкой «под ключ» в единой стилистике. Для передачи апартамента управляющей компании необходимо заключить договор на приобретение пакета «Меблировка и оснащение».

Управлениемюнитовзанимается собственная управляющая компания «PSK Invest». В их услуги входят: информирование о загрузке и доходности через личный кабинет, прием и размещение гостей, управление системами жизнеобеспечения здания, поиск арендаторов, продвижениеапарт-отеля, обеспечение безопасности и комфорта. Для владельцев автомобилей предусмотрена стоянка. Апарт-отель «Ladozhsky Avenir» расположен в историческом районе Матросская слобода на Правобережье Невы. Метро «Ладожская» находится в 10 минутах пешком, а до Невского проспекта можно добраться за 10 минут транспортом.

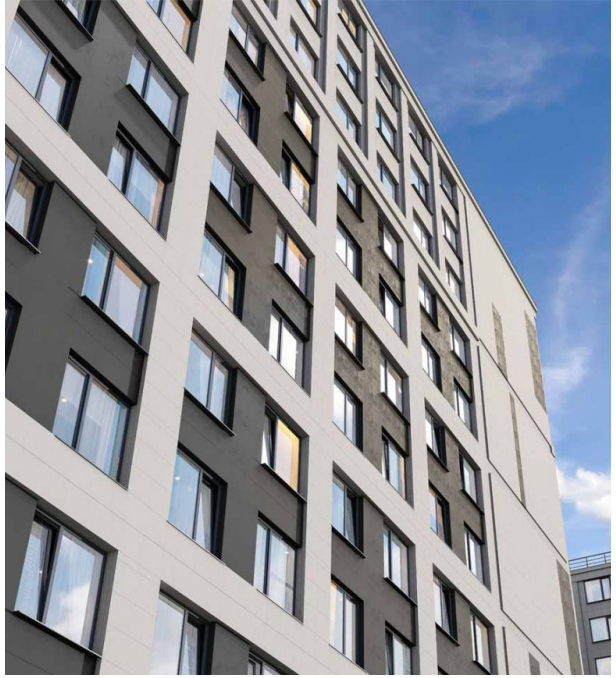

Название ЖК: **Апарт-отель Ladozhsky Avenir**
Срок сдачи год: **2024 г.**
Стадия строительства: **строится**

Идентификатор корпуса ЖК: **Корпус 1**
Тип дома: **Монолитный**
Срок сдачи квартал: **4**

Планировки

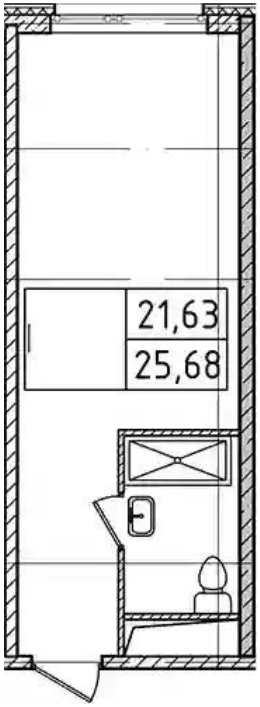

Студия

от ₽ 5 500 000

Количество комнат	Студия
Общая площадь	25.68 м²
Стоимость за м²	₽ 214 174
Жилая площадь	21.63 м²
Этаж	3
Этажей в доме	14
Тип санузла	Совмещенный